



GOBIERNO
DE ESPAÑA

MINISTERIO
DE EMPLEO
Y SEGURIDAD SOCIAL

SECRETARÍA DE ESTADO
DE LA SEGURIDAD SOCIAL

AFILIACIÓN DE EXTRANJEROS A LA SEGURIDAD SOCIAL



AGOSTO 2015

AFILIACIÓN MEDIA DE EXTRANJEROS A LA SEGURIDAD SOCIAL

INDICE	
	Página
Distribución por regímenes.	3
Afiliación por regímenes, provincias y CC.AA - Unión Europea -	4
Afiliación por regímenes, provincias y CC.AA - NO Unión Europea -	5
Afiliación por regímenes, provincias y CC.AA - TOTAL -	6
Afiliación media por CC.AA (gráfico)	7
Afiliación por género, provincias y CC.AA	8
Evolución de la afiliación media de extranjeros	9
Evolución de la afiliación de extranjeros por provincias y CC.AA	10
Distribución por sectores de actividad (Reg. General)	11
Distribución por sectores de actividad (Reg. Autónomos)	12
Distribución por países de procedencia	13
CC.AA.	
ANDALUCÍA	14
ARAGÓN	17
ASTURIAS	20
I. BALEARES	23
CANARIAS	26
CANTABRIA	29
CAST-LEÓN	32
CAST-MANCHA	35
CATALUÑA	38
C. VALENCIANA	41
EXTREMADURA	44
GALICIA	47
MADRID	50
MURCIA	53
NAVARRA	56
PAÍS VASCO	59
LA RIOJA	62
CEUTA	65
MELILLA	68

AFILIACIÓN DE EXTRANJEROS

DISTRIBUCIÓN POR RÉGIMENES

Media agosto 2015

	TOTAL GENERAL	General (1)	S.E. Agrario	S.E. Hogar	AUTÓNOMOS	MAR	CARBÓN	TOTAL
DE LA UNIÓN EUROPEA	546.850	440.710	56.171	49.970	124.036	1.325	252	672.462
DE PAÍSES NO UNIÓN EUROPEA	832.192	566.376	112.250	153.566	135.493	3.487	10	971.183
TOTAL EXTRANJEROS	1.379.042	1.007.086	168.421	203.536	259.529	4.812	262	1.643.645

(1) No se incluyen los afiliados de los Sistemas Especiales Agrario y Hogar

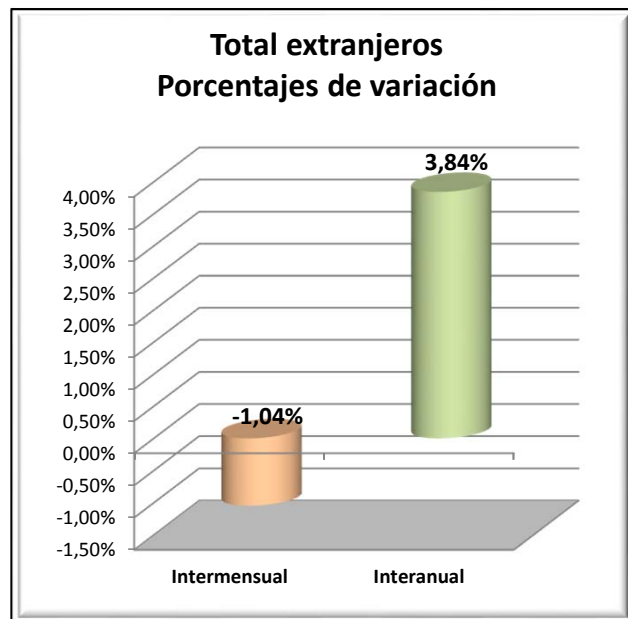
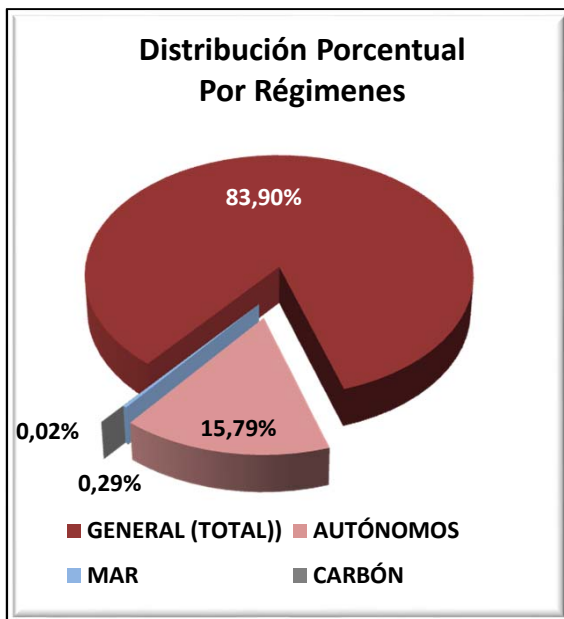

VARIACIONES MENSUALES POR RÉGIMENES (total extranjeros)

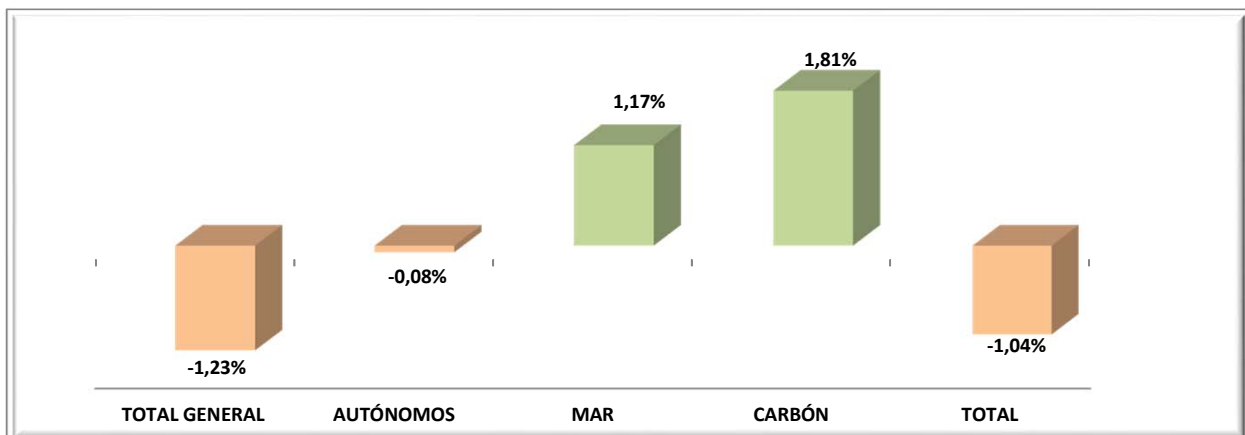

EXTRANJEROS PROCEDENTES DE PAISES DE LA UNIÓN EUROPEA

Media agosto 2015

	TOTAL GENERAL	General (1)	S.E. Agrario	S.E. Hogar	AUTÓNOMOS	MAR	CARBÓN	TOTAL
Almería	12.475	7.212	4.791	472	2.164	10	0	14.650
Cádiz	2.733	2.472	155	106	1.383	12	0	4.128
Córdoba	1.730	924	660	146	273	0	0	2.003
Granada	5.193	2.878	2.125	190	1.264	2	0	6.459
Huelva	11.045	2.270	8.509	266	598	26	0	11.669
Jaén	1.050	638	337	75	204	0	0	1.254
Málaga	18.584	17.302	475	806	10.865	33	0	29.481
Sevilla	5.685	4.045	1.228	413	1.031	2	0	6.718
ANDALUCÍA	58.496	37.740	18.282	2.475	17.781	86	0	76.363
Huesca	7.529	4.523	2.562	443	516	0	0	8.045
Teruel	3.106	2.359	468	279	330	0	75	3.511
Zaragoza	19.536	13.277	3.569	2.690	2.706	0	0	22.243
ARAGÓN	30.171	20.160	6.600	3.412	3.553	0	75	33.799
ASTURIAS	4.334	3.199	117	1.018	958	37	166	5.494
ILLES BALEARS	38.461	36.673	174	1.613	13.400	234	0	52.095
Las Palmas	14.071	13.530	419	122	6.386	154	0	20.611
S.C.Tenerife	14.292	13.886	323	83	6.403	142	0	20.837
CANARIAS	28.363	27.416	742	205	12.789	297	0	41.448
CANTABRIA	3.073	2.534	89	450	722	20	0	3.815
Ávila	1.327	946	194	187	165	0	0	1.492
Burgos	5.637	4.563	324	750	711	0	0	6.348
León	2.041	1.645	198	198	454	0	11	2.506
Palencia	968	826	79	63	147	0	0	1.115
Salamanca	1.525	1.215	184	126	323	0	0	1.847
Segovia	4.676	2.843	1.514	319	378	0	0	5.054
Soria	1.587	1.284	183	120	162	0	0	1.749
Valladolid	4.614	3.200	823	591	498	0	0	5.113
Zamora	1.185	772	322	91	202	0	0	1.388
CASTILLA-LEÓN	23.560	17.293	3.822	2.445	3.041	0	11	26.611
Albacete	3.871	1.455	2.276	140	258	0	0	4.130
Ciudad Real	5.377	2.521	2.575	281	434	0	0	5.811
Cuenca	4.269	2.594	1.358	317	454	0	0	4.723
Guadalajara	4.826	4.046	164	616	733	0	0	5.559
Toledo	7.516	5.450	1.377	689	1.067	0	0	8.583
CAST.-LA MANCHA	25.860	16.066	7.750	2.044	2.946	0	0	28.806
Barcelona	61.075	59.250	193	1.632	14.423	45	0	75.543
Girona	12.694	12.027	322	345	4.301	83	0	17.079
Lleida	16.617	12.108	3.865	643	986	0	0	17.603
Tarragona	13.171	11.368	1.098	706	2.263	68	0	15.502
CATALUÑA	103.556	94.753	5.478	3.326	21.973	197	0	125.726
Alicante	24.723	22.937	959	827	11.140	63	0	35.926
Castellón	14.633	11.656	846	2.131	2.278	13	0	16.924
Valencia	24.770	18.559	3.823	2.388	5.855	18	0	30.643
C. VALENCIANA	64.125	53.152	5.627	5.346	19.274	93	0	83.492
Badajoz	3.310	1.608	1.516	187	451	0	0	3.762
Cáceres	1.262	737	446	78	279	0	0	1.540
EXTREMADURA	4.572	2.345	1.962	265	730	0	0	5.302
A Coruña	3.039	2.763	118	158	765	71	0	3.875
Lugo	1.598	1.139	359	100	293	67	0	1.958
Ourense	1.854	1.633	58	163	358	0	0	2.212
Pontevedra	3.854	3.644	69	141	986	104	0	4.944
GALICIA	10.345	9.178	604	562	2.402	243	0	12.989
C. DE MADRID	115.978	93.208	452	22.319	16.290	41	0	132.309
R. DE MURCIA	10.285	7.369	2.319	598	2.298	10	0	12.593
NAVARRA	7.636	5.737	756	1.143	1.743	0	0	9.379
Araba/Álava	2.067	1.767	88	212	366	0	0	2.432
Gipuzkoa	4.758	4.281	112	364	1.439	18	0	6.215
Bizkaia	5.548	4.125	223	1.201	1.465	48	0	7.061
PAÍS VASCO	12.373	10.173	423	1.777	3.269	67	0	15.708
LA RIOJA	5.579	3.633	973	973	763	0	0	6.342
CEUTA	31	31	0	0	26	0	0	57
MELILLA	52	52	0	0	78	0	0	130
TOTAL	546.850	440.710	56.171	49.970	124.036	1.325	252	672.462

(1) No se incluyen los afiliados de los Sistemas Especiales Agrario y Hogar

EXTRANJEROS PROCEDENTES DE PAISES NO PERTENECIENTES A LA UNIÓN EUROPEA

Media agosto 2015

	TOTAL GENERAL	General (1)	S.E. Agrario	S.E. Hogar	AUTÓNOMOS	MAR	CARBÓN	TOTAL
Almería	25.277	5.619	19.022	636	1.990	119	0	27.385
Cádiz	4.757	3.357	156	1.244	1.694	64	0	6.515
Córdoba	2.833	1.488	477	869	693	0	0	3.526
Granada	8.318	3.621	3.325	1.373	2.131	11	0	10.460
Huelva	6.022	1.426	4.190	407	718	55	0	6.796
Jaén	2.677	1.160	1.059	457	588	0	0	3.265
Málaga	24.545	17.931	696	5.918	6.478	117	0	31.140
Sevilla	11.361	6.922	592	3.847	2.808	2	0	14.171
ANDALUCÍA	85.790	41.523	29.517	14.751	17.099	369	0	103.258
Huesca	6.908	2.946	3.467	496	402	0	0	7.311
Teruel	2.022	1.342	491	189	210	0	1	2.233
Zaragoza	18.218	11.610	3.257	3.352	3.582	0	0	21.799
ARAGÓN	27.149	15.897	7.215	4.037	4.194	0	1	31.343
ASTURIAS	6.142	4.268	268	1.605	1.342	157	9	7.650
ILLES BALEARS	36.829	30.919	1.392	4.517	5.176	124	0	42.129
Las Palmas	18.686	15.943	642	2.101	3.292	152	0	22.129
S.C.Tenerife	12.764	10.905	750	1.109	2.588	115	0	15.467
CANARIAS	31.450	26.848	1.393	3.210	5.880	267	0	37.597
CANTABRIA	5.956	4.279	131	1.546	983	115	0	7.054
Ávila	1.130	817	81	233	201	0	0	1.331
Burgos	3.274	2.456	159	659	463	0	0	3.737
León	2.936	1.937	282	717	608	0	0	3.545
Palencia	1.287	859	207	221	217	0	0	1.504
Salamanca	2.088	1.407	105	577	461	0	0	2.550
Segovia	2.045	1.451	200	395	229	0	0	2.274
Soria	1.567	1.104	220	242	211	0	0	1.778
Valladolid	3.309	2.234	281	794	612	0	0	3.921
Zamora	654	407	128	119	151	0	0	805
CASTILLA-LEÓN	18.291	12.671	1.663	3.957	3.153	0	0	21.444
Albacete	4.869	1.656	2.741	472	491	0	0	5.360
Ciudad Real	3.417	1.729	1.240	448	720	0	0	4.137
Cuenca	2.510	1.590	601	320	403	0	0	2.914
Guadalajara	3.477	2.949	151	377	539	0	0	4.016
Toledo	6.538	4.911	608	1.020	1.500	0	0	8.038
CAST.-LA MANCHA	20.811	12.834	5.340	2.637	3.655	0	0	24.466
Barcelona	160.217	129.122	2.541	28.553	27.893	213	0	188.323
Girona	30.941	25.982	1.987	2.972	3.769	239	0	34.949
Lleida	20.247	10.315	9.227	705	1.329	0	0	21.576
Tarragona	21.251	17.227	2.166	1.858	2.882	202	0	24.334
CATALUÑA	232.656	182.646	15.921	34.089	35.872	654	0	269.181
Alicante	31.931	23.956	4.597	3.378	6.917	176	0	39.024
Castellón	7.505	5.806	1.242	457	1.581	112	0	9.198
Valencia	31.442	20.526	3.779	7.137	8.017	30	0	39.489
C. VALENCIANA	70.878	50.288	9.618	10.972	16.515	318	0	87.711
Badajoz	1.818	1.170	256	392	720	0	0	2.538
Cáceres	3.386	1.062	1.992	332	454	0	0	3.840
EXTREMADURA	5.204	2.232	2.248	724	1.174	0	0	6.377
A Coruña	5.323	3.820	171	1.331	1.213	326	0	6.862
Lugo	2.164	1.548	292	323	336	330	0	2.830
Ourense	1.449	1.050	17	382	386	0	0	1.836
Pontevedra	4.216	3.204	47	964	1.118	426	0	5.760
GALICIA	13.151	9.623	528	3.000	3.054	1.083	0	17.288
C. DE MADRID	173.636	125.310	664	47.662	25.451	21	0	199.109
R. DE MURCIA	53.986	16.265	32.580	5.141	4.050	117	0	58.153
NAVARRA	10.096	6.151	1.921	2.024	1.569	0	0	11.665
Araba/Álava	5.007	3.669	160	1.178	863	0	0	5.870
Gipuzkoa	9.864	5.980	274	3.610	1.291	102	0	11.257
Bizkaia	14.194	8.442	286	5.466	2.349	136	0	16.679
PAÍS VASCO	29.065	18.091	720	10.255	4.503	238	0	33.806
LA RIOJA	5.534	3.571	1.130	833	828	0	0	6.362
CEUTA	2.240	1.096	0	1.145	260	22	0	2.523
MELILLA	3.329	1.865	1	1.464	734	3	0	4.066
TOTAL	832.192	566.376	112.250	153.566	135.493	3.487	10	971.183

(1) No se incluyen los afiliados de los Sistemas Especiales Agrario y Hogar

TOTAL EXTRANJEROS

Media agosto 2015

	TOTAL GENERAL	General (1)	S.E. Agrario	S.E. Hogar	AUTÓNOMOS	MAR	CARBÓN	TOTAL
Almería	37.752	12.830	23.813	1.109	4.154	129	0	42.035
Cádiz	7.490	5.829	311	1.350	3.077	76	0	10.643
Córdoba	4.563	2.412	1.137	1.014	966	0	0	5.529
Granada	13.512	6.498	5.450	1.563	3.394	13	0	16.919
Huelva	17.068	3.696	12.699	673	1.316	82	0	18.465
Jaén	3.727	1.798	1.396	532	793	0	0	4.520
Málaga	43.129	35.234	1.171	6.724	17.343	150	0	60.621
Sevilla	17.047	10.966	1.820	4.260	3.838	4	0	20.889
ANDALUCÍA	144.287	79.263	47.798	17.226	34.880	454	0	179.622
Huesca	14.437	7.469	6.029	939	919	0	0	15.356
Teruel	5.129	3.701	959	468	540	0	76	5.745
Zaragoza	37.754	24.887	6.826	6.042	6.288	0	0	44.042
ARAGÓN	57.320	36.057	13.814	7.449	7.747	0	76	65.143
ASTURIAS	10.475	7.467	385	2.623	2.300	194	175	13.144
ILLES BALEARS	75.289	67.592	1.567	6.130	18.577	358	0	94.223
Las Palmas	32.756	29.473	1.061	2.223	9.678	306	0	42.740
S.C.Tenerife	27.056	24.790	1.074	1.192	8.991	257	0	36.304
CANARIAS	59.813	54.263	2.134	3.415	18.669	564	0	79.045
CANTABRIA	9.028	6.813	220	1.995	1.705	135	0	10.869
Ávila	2.457	1.762	275	420	366	0	0	2.823
Burgos	8.911	7.018	484	1.409	1.174	0	0	10.085
León	4.977	3.582	480	915	1.062	0	11	6.050
Palencia	2.255	1.685	286	284	364	0	0	2.619
Salamanca	3.613	2.622	289	702	784	0	0	4.397
Segovia	6.721	4.293	1.714	713	607	0	0	7.327
Soria	3.154	2.388	403	362	373	0	0	3.527
Valladolid	7.924	5.434	1.105	1.385	1.110	0	0	9.033
Zamora	1.839	1.178	450	211	353	0	0	2.192
CASTILLA-LEÓN	41.851	29.964	5.485	6.401	6.194	0	11	48.056
Albacete	8.740	3.111	5.017	612	750	0	0	9.490
Ciudad Real	8.794	4.250	3.815	730	1.154	0	0	9.948
Cuenca	6.779	4.184	1.959	637	857	0	0	7.637
Guadalajara	8.303	6.995	315	993	1.272	0	0	9.575
Toledo	14.054	10.361	1.985	1.708	2.567	0	0	16.621
CAST.-LA MANCHA	46.671	28.901	13.090	4.680	6.600	0	0	53.272
Barcelona	221.292	188.373	2.734	30.185	42.316	259	0	263.866
Girona	43.635	38.009	2.309	3.317	8.070	322	0	52.028
Lleida	36.864	22.422	13.093	1.349	2.315	0	0	39.179
Tarragona	34.422	28.595	3.263	2.564	5.144	270	0	39.836
CATALUÑA	336.212	277.399	21.399	37.414	57.845	851	0	394.908
Alicante	56.654	46.893	5.556	4.204	18.057	239	0	74.950
Castellón	22.137	17.461	2.087	2.588	3.859	125	0	26.121
Valencia	56.212	39.085	7.602	9.525	13.872	48	0	70.132
C. VALENCIANA	135.003	103.440	15.245	16.318	35.789	411	0	171.203
Badajoz	5.128	2.777	1.772	578	1.171	0	0	6.299
Cáceres	4.648	1.799	2.438	410	732	0	0	5.380
EXTREMADURA	9.776	4.577	4.211	989	1.904	0	0	11.680
A Coruña	8.361	6.583	289	1.489	1.978	398	0	10.737
Lugo	3.761	2.687	652	423	629	398	0	4.788
Ourense	3.303	2.683	76	545	744	0	0	4.048
Pontevedra	8.069	6.848	116	1.105	2.105	530	0	10.704
GALICIA	23.495	18.801	1.132	3.562	5.456	1.326	0	30.277
C. DE MADRID	289.614	218.518	1.116	69.981	41.741	62	0	331.418
R. DE MURCIA	64.271	23.633	34.899	5.739	6.348	128	0	70.747
NAVARRA	17.732	11.888	2.677	3.167	3.313	0	0	21.044
Araba/Álava	7.074	5.436	248	1.390	1.229	0	0	8.303
Gipuzkoa	14.622	10.262	386	3.974	2.729	120	0	17.471
Bizkaia	19.742	12.566	509	6.667	3.814	184	0	23.740
PAÍS VASCO	41.438	28.263	1.143	12.031	7.772	304	0	49.514
LA RIOJA	11.113	7.204	2.104	1.806	1.591	0	0	12.705
CEUTA	2.272	1.127	0	1.145	286	22	0	2.580
MELILLA	3.381	1.916	1	1.464	812	3	0	4.196
TOTAL	1.379.042	1.007.086	168.421	203.536	259.529	4.812	262	1.643.645

(1) No se incluyen los afiliados de los Sistemas Especiales Agrario y Hogar

AFILIACIÓN DE EXTRANJEROS

Distribución por Comunidades Autónomas

Media agosto 2015

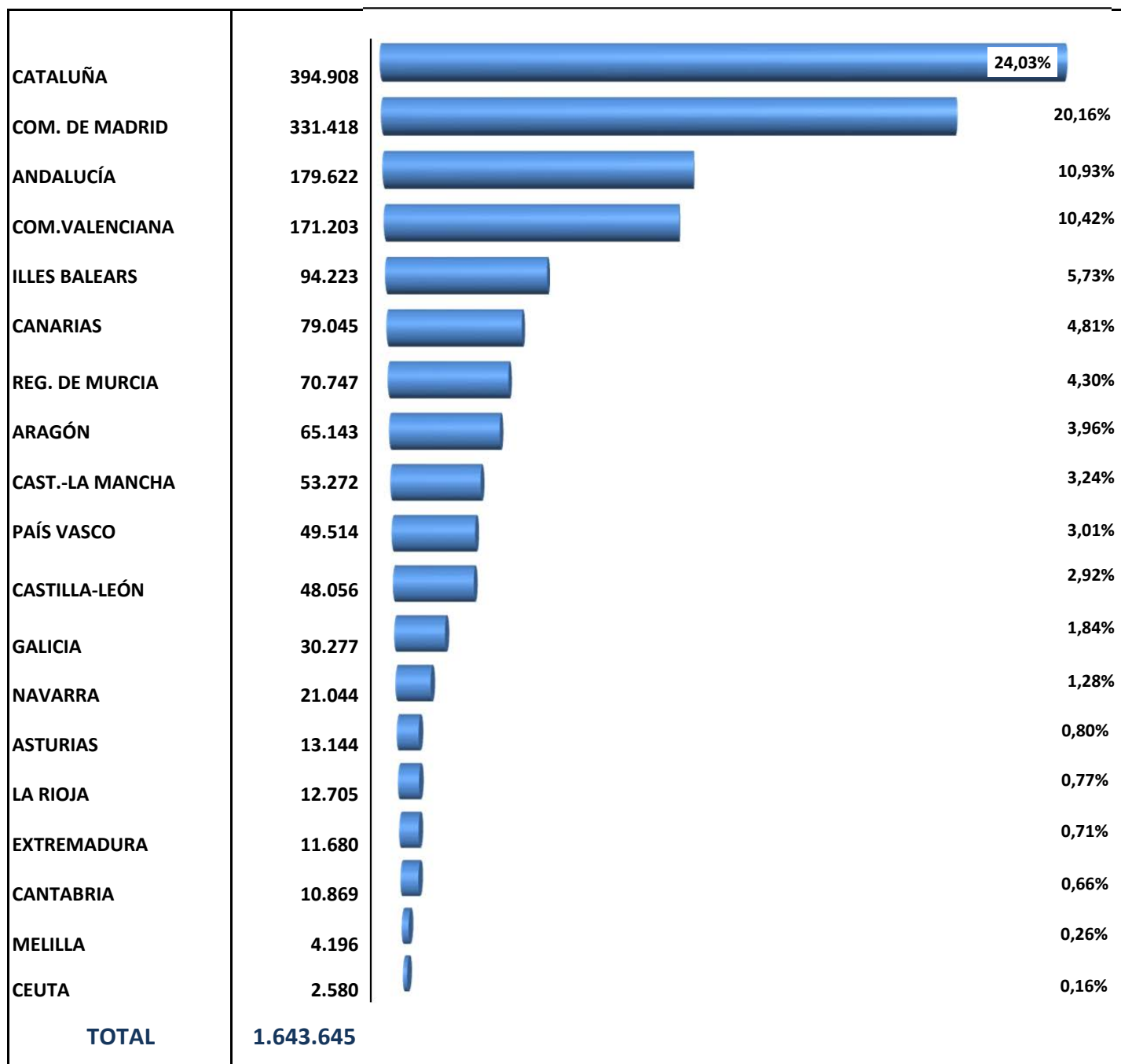

AFILIACIÓN DE EXTRANJEROS. DISTRIBUCIÓN POR GÉNERO

Media agosto 2015

	UNION EUROPEA			NO UNION EUROPEA			TOTAL EXTRANJEROS		
	HOMBRES	MUJERES	TOTAL	HOMBRES	MUJERES	TOTAL	HOMBRES	MUJERES	TOTAL
Almería	7.619	7.031	14.650	20.445	6.941	27.385	28.064	13.971	42.035
Cádiz	2.282	1.847	4.128	3.523	2.991	6.515	5.805	4.838	10.643
Córdoba	1.137	866	2.003	1.711	1.815	3.526	2.848	2.681	5.529
Granada	3.381	3.078	6.459	6.257	4.202	10.460	9.639	7.280	16.919
Huelva	4.094	7.576	11.669	4.504	2.292	6.796	8.598	9.867	18.465
Jaén	742	512	1.254	2.019	1.246	3.265	2.762	1.758	4.520
Málaga	15.031	14.450	29.481	15.170	15.970	31.140	30.201	30.420	60.621
Sevilla	3.836	2.882	6.718	6.674	7.497	14.171	10.510	10.379	20.889
ANDALUCÍA	38.122	38.241	76.363	60.304	42.955	103.258	98.426	81.196	179.622
Huesca	4.114	3.931	8.045	5.558	1.753	7.311	9.672	5.684	15.356
Teruel	1.850	1.661	3.511	1.591	642	2.233	3.442	2.303	5.745
Zaragoza	11.148	11.095	22.243	12.364	9.435	21.799	23.512	20.530	44.042
ARAGÓN	17.112	16.687	33.799	19.513	11.830	31.343	36.625	28.517	65.143
ASTURIAS	2.703	2.791	5.494	3.579	4.071	7.650	6.281	6.862	13.144
ILLES BALEARS	25.808	26.287	52.095	23.935	18.193	42.129	49.743	44.480	94.223
Las Palmas	10.428	10.184	20.611	12.882	9.247	22.129	23.310	19.431	42.740
S.C.Tenerife	10.625	10.212	20.837	8.562	6.905	15.467	19.187	17.117	36.304
CANARIAS	21.052	20.396	41.448	21.444	16.153	37.597	42.497	36.548	79.045
CANTABRIA	2.137	1.679	3.815	3.219	3.835	7.054	5.356	5.513	10.869
Ávila	739	753	1.492	688	643	1.331	1.427	1.397	2.823
Burgos	3.531	2.817	6.348	2.083	1.655	3.737	5.613	4.472	10.085
León	1.430	1.076	2.506	1.693	1.851	3.545	3.123	2.927	6.050
Palencia	706	409	1.115	840	665	1.504	1.546	1.073	2.619
Salamanca	1.103	744	1.847	1.242	1.308	2.550	2.345	2.052	4.397
Segovia	2.290	2.763	5.054	1.294	980	2.274	3.584	3.743	7.327
Soria	1.100	649	1.749	1.055	722	1.778	2.156	1.371	3.527
Valladolid	2.796	2.316	5.113	2.033	1.888	3.921	4.829	4.204	9.033
Zamora	792	596	1.388	433	371	805	1.225	967	2.192
CASTILLA-LEÓN	14.487	12.124	26.611	11.361	10.083	21.444	25.848	22.207	48.056
Albacete	2.370	1.760	4.130	3.721	1.639	5.360	6.091	3.399	9.490
Ciudad Real	3.568	2.243	5.811	2.640	1.497	4.137	6.208	3.740	9.948
Cuenca	2.559	2.164	4.723	1.650	1.263	2.914	4.209	3.428	7.637
Guadalajara	2.813	2.746	5.559	2.471	1.545	4.016	5.284	4.291	9.575
Toledo	5.266	3.316	8.583	4.967	3.072	8.038	10.233	6.388	16.621
CAST.-LA MANCHA	16.576	12.230	28.806	15.449	9.017	24.466	32.025	21.247	53.272
Barcelona	41.976	33.567	75.543	104.387	83.936	188.323	146.363	117.503	263.866
Girona	9.057	8.021	17.079	21.234	13.715	34.949	30.291	21.736	52.028
Lleida	9.049	8.554	17.603	16.299	5.277	21.576	25.348	13.830	39.179
Tarragona	8.028	7.474	15.502	14.864	9.470	24.334	22.892	16.944	39.836
CATALUÑA	68.111	57.616	125.726	156.784	112.397	269.181	224.895	170.013	394.908
Alicante	18.199	17.727	35.926	22.391	16.633	39.024	40.590	34.360	74.950
Castellón	7.977	8.947	16.924	5.727	3.471	9.198	13.703	12.418	26.121
Valencia	16.693	13.949	30.643	21.786	17.703	39.489	38.480	31.653	70.132
C. VALENCIANA	42.869	40.623	83.492	49.904	37.807	87.711	92.773	78.431	171.203
Badajoz	2.324	1.437	3.762	1.211	1.327	2.538	3.535	2.764	6.299
Cáceres	886	655	1.540	2.233	1.607	3.840	3.119	2.261	5.380
EXTREMADURA	3.210	2.092	5.302	3.444	2.933	6.377	6.654	5.026	11.680
A Coruña	2.442	1.433	3.875	3.256	3.606	6.862	5.698	5.040	10.737
Lugo	1.248	711	1.958	1.596	1.234	2.830	2.843	1.945	4.788
Ourense	1.413	799	2.212	798	1.037	1.836	2.211	1.836	4.048
Pontevedra	3.396	1.549	4.944	2.973	2.787	5.760	6.369	4.335	10.704
GALICIA	8.498	4.492	12.989	8.623	8.665	17.288	17.121	13.156	30.277
C. DE MADRID	65.262	67.047	132.309	93.042	106.067	199.109	158.304	173.114	331.418
R. DE MURCIA	6.990	5.603	12.593	37.985	20.168	58.153	44.976	25.771	70.747
NAVARRA	5.259	4.120	9.379	6.801	4.864	11.665	12.061	8.984	21.044
Araba/Álava	1.531	901	2.432	3.225	2.646	5.870	4.756	3.547	8.303
Gipuzkoa	4.001	2.213	6.215	5.000	6.257	11.257	9.001	8.470	17.471
Bizkaia	3.923	3.139	7.061	7.846	8.833	16.679	11.768	11.972	23.740
PAÍS VASCO	9.455	6.254	15.708	16.070	17.736	33.806	25.525	23.989	49.514
LA RIOJA	3.087	3.255	6.342	3.834	2.528	6.362	6.921	5.784	12.705
CEUTA	41	16	57	1.129	1.394	2.523	1.170	1.410	2.580
MELILLA	86	44	130	2.112	1.954	4.066	2.198	1.998	4.196
TOTAL	350.866	321.596	672.462	538.534	432.649	971.183	889.400	754.245	1.643.645

AFILIACIÓN DE EXTRANJEROS. EVOLUCIÓN POR REGÍMENES

	TOTAL GENERAL	AUTÓNOMOS	AGRARIO	MAR	CARBÓN	HOGAR	TOTAL
2.007							
julio	1.540.963	201.379	142.335	5.170	681	157.777	2.048.305
2.008							
julio	1.569.672	237.774	171.120	5.741	664	166.909	2.151.880
2.009							
julio	1.325.531	205.178	223.362	5.598	707	174.501	1.934.877
2.010							
julio	1.282.766	200.489	228.195	5.463	670	182.574	1.900.157
2.011							
julio	1.220.571	208.837	230.281	5.399	623	184.050	1.849.761
2.012							
julio	1.528.708 (1)	217.836	----	5.128	519	12.742	1.764.932
2.013							
enero	1.382.711 (1)	213.435	----	3.764	445	----	1.600.355
febrero	1.378.941 (1)	212.907	----	4.110	434	----	1.596.391
marzo	1.384.474 (1)	214.863	----	4.437	363	----	1.604.138
abril	1.396.628 (1)	217.776	----	4.559	313	----	1.619.275
mayo	1.425.521 (1)	220.935	----	4.633	301	----	1.651.390
junio	1.413.163 (1)	223.639	----	4.721	300	----	1.641.822
julio	1.403.226 (1)	224.541	----	4.823	312	----	1.632.903
agosto	1.379.391 (1)	223.138	----	4.765	316	----	1.607.609
septiembre	1.367.451 (1)	223.887	----	4.634	313	----	1.596.286
octubre	1.361.331 (1)	224.378	----	4.415	314	----	1.590.436
noviembre	1.316.982 (1)	223.671	----	4.213	306	----	1.545.170
diciembre	1.315.540 (1)	223.978	----	3.487	300	----	1.543.306
2.014							
enero	1.288.746 (1)	222.312	----	3.464	298	----	1.514.821
febrero	1.293.477 (1)	223.192	----	3.721	298	----	1.520.688
marzo	1.305.309 (1)	226.217	----	4.064	298	----	1.535.889
abril	1.328.633 (1)	230.440	----	4.251	297	----	1.563.621
mayo	1.369.005 (1)	234.566	----	4.356	294	----	1.608.221
junio	1.367.070 (1)	237.840	----	4.469	297	----	1.609.677
julio	1.356.792 (1)	239.095	----	4.584	293	----	1.600.764
agosto	1.339.292 (1)	238.618	----	4.632	281	----	1.582.823
septiembre	1.337.507 (1)	240.018	----	4.544	266	----	1.582.335
octubre	1.321.230 (1)	241.140	----	4.323	260	----	1.566.953
noviembre	1.304.225 (1)	240.701	----	4.212	260	----	1.549.398
diciembre	1.307.472 (1)	241.377	----	3.530	261	----	1.552.639
2.015							
enero	1.271.672 (1)	240.614	----	3.511	259	----	1.516.056
febrero	1.282.695 (1)	241.696	----	3.712	266	----	1.528.369
marzo	1.313.087 (1)	245.854	----	4.132	270	----	1.563.343
abril	1.352.992 (1)	250.362	----	4.254	275	----	1.607.883
mayo	1.403.860 (1)	254.717	----	4.371	268	----	1.663.217
junio	1.404.809 (1)	258.442	----	4.589	258	----	1.668.099
julio	1.396.251 (1)	259.730	----	4.756	257	----	1.660.994
agosto	1.379.042 (1)	259.529	----	4.812	262	----	1.643.645
septiembre							
octubre							
noviembre							
diciembre							

(1) Incluye el S.E. Agrario y S.E. de Hogar

VARIACIÓN MENSUAL Y ANUAL POR PROVINCIAS Y CC.AA

	ago-15	Variación mensual		Variación anual	
		Absoluta	en %	Absoluta	en %
Almería	42.035	-961	-2,24%	2.639	6,70%
Cádiz	10.643	31	0,29%	158	1,51%
Córdoba	5.529	-273	-4,70%	22	0,39%
Granada	16.919	-148	-0,87%	959	6,01%
Huelva	18.465	-34	-0,19%	182	0,99%
Jaén	4.520	27	0,59%	-275	-5,73%
Málaga	60.621	289	0,48%	2.559	4,41%
Sevilla	20.889	-670	-3,11%	-236	-1,12%
ANDALUCÍA	179.622	-1.739	-0,96%	6.008	3,46%
Huesca	15.356	-613	-3,84%	920	6,37%
Teruel	5.745	-67	-1,16%	276	5,06%
Zaragoza	44.042	-653	-1,46%	2.317	5,55%
ARAGÓN	65.143	-1.334	-2,01%	3.513	5,70%
ASTURIAS	13.144	153	1,18%	56	0,43%
ILLES BALEARS	94.223	414	0,44%	5.503	6,20%
Las Palmas	42.740	655	1,56%	1.587	3,86%
S.C.Tenerife	36.304	319	0,89%	2.052	5,99%
CANARIAS	79.045	974	1,25%	3.639	4,83%
CANTABRIA	10.869	144	1,34%	250	2,35%
Ávila	2.823	15	0,54%	-23	-0,81%
Burgos	10.085	-275	-2,65%	451	4,68%
León	6.050	44	0,73%	131	2,21%
Palencia	2.619	13	0,48%	169	6,92%
Salamanca	4.397	28	0,64%	134	3,14%
Segovia	7.327	259	3,67%	370	5,32%
Soria	3.527	83	2,41%	327	10,21%
Valladolid	9.033	-246	-2,65%	310	3,55%
Zamora	2.192	27	1,25%	-213	-8,84%
CASTILLA-LEÓN	48.056	-51	-0,11%	1.656	3,57%
Albacete	9.490	-848	-8,20%	497	5,53%
Ciudad Real	9.948	801	8,76%	393	4,11%
Cuenca	7.637	-2.761	-26,56%	318	4,35%
Guadalajara	9.575	54	0,57%	394	4,29%
Toledo	16.621	-511	-2,98%	510	3,17%
CAST.-LA MANCHA	53.272	-3.264	-5,77%	2.113	4,13%
Barcelona	263.866	-2.647	-0,99%	12.002	4,77%
Girona	52.028	954	1,87%	2.251	4,52%
Lleida	39.179	904	2,36%	917	2,40%
Tarragona	39.836	118	0,30%	1.393	3,62%
CATALUÑA	394.908	-671	-0,17%	16.563	4,38%
Alicante	74.950	-813	-1,07%	3.415	4,77%
Castellón	26.121	127	0,49%	1.052	4,20%
Valencia	70.132	-1.567	-2,19%	2.834	4,21%
C. VALENCIANA	171.203	-2.253	-1,30%	7.302	4,45%
Badajoz	6.299	263	4,36%	-43	-0,69%
Cáceres	5.380	-285	-5,04%	92	1,74%
EXTREMADURA	11.680	-22	-0,19%	49	0,42%
A Coruña	10.737	137	1,29%	35	0,33%
Lugo	4.788	76	1,60%	185	4,03%
Ourense	4.048	1	0,02%	76	1,92%
Pontevedra	10.704	29	0,28%	214	2,04%
GALICIA	30.277	242	0,81%	511	1,72%
C. DE MADRID	331.418	-4.199	-1,25%	6.569	2,02%
R. DE MURCIA	70.747	-5.695	-7,45%	3.174	4,70%
NAVARRA	21.044	390	1,89%	943	4,69%
Araba/Álava	8.303	-192	-2,26%	294	3,67%
Gipuzkoa	17.471	-5	-0,03%	1.069	6,52%
Bizkaia	23.740	-243	-1,01%	1.023	4,50%
PAÍS VASCO	49.514	-440	-0,88%	2.385	5,06%
LA RIOJA	12.705	-19	-0,15%	358	2,90%
CEUTA	2.580	33	1,30%	52	2,07%
MELILLA	4.196	-11	-0,26%	177	4,41%
TOTAL	1.643.645	-17.349	-1,04%	60.822	3,84%

AFILIACIÓN DE EXTRANJEROS
DISTRIBUCIÓN POR SECTORES DE ACTIVIDAD
RÉGIMEN GENERAL

Media agosto 2015

SECTORES	UNIÓN EUROPEA	NO UNIÓN EUROPEA	TOTAL	% participación s/ total Rég. Gral.	△ % variación intermensual	△ % variación interanual
Agricultura, Ganadería, Caza, Selvicultura y Pesca	6.698	5.839	12.537	0,91%	-2,89%	6,48%
Industrias Extractivas	617	474	1.090	0,08%	-1,29%	2,17%
Industria Manufacturera	40.849	47.369	88.218	6,40%	-1,82%	3,42%
Suministro de Energía Eléctrica, Gas, Vapor y Aire Acondicionado	255	185	441	0,03%	-1,44%	-14,78%
Suministro de Agua, Actividades de Saneamiento, Gestión de Residuos y Descontaminación	1.570	3.187	4.757	0,34%	0,67%	-2,83%
Construcción	34.682	42.329	77.012	5,58%	-2,88%	11,71%
Comercio; Reparación de Vehículos de Motor y Bicicletas	66.753	107.878	174.631	12,66%	-0,83%	2,14%
Transporte y Almacenamiento	30.687	17.511	48.198	3,50%	-1,85%	7,36%
Hostelería	110.686	170.762	281.448	20,41%	1,49%	4,43%
Información y Comunicaciones	12.328	9.337	21.665	1,57%	0,04%	6,31%
Actividades Financieras y de Seguros	4.215	2.095	6.309	0,46%	-0,48%	2,11%
Actividades Inmobiliarias	4.819	4.292	9.111	0,66%	-0,48%	10,05%
Actividades Profesionales Científicas y Técnicas	23.495	14.630	38.125	2,76%	-1,31%	4,17%
Actividades Administrativas y Servicios Auxiliares	44.266	63.775	108.041	7,83%	0,46%	4,59%
Administración Pública y Defensa; Seguridad Social Obligatoria	4.117	8.214	12.332	0,89%	-2,87%	0,80%
Educación	16.533	7.936	24.469	1,77%	-18,06%	3,69%
Actividades Sanitarias y Servicios Centrales	16.473	29.991	46.464	3,37%	1,83%	0,11%
Actividades Artísticas, Recreativas y de Entretenimiento	10.576	10.214	20.790	1,51%	0,85%	2,64%
Otros Servicios	8.704	17.234	25.938	1,88%	0,07%	5,58%
Actividades de los Hogares como Empleadores de Personal Doméstico y Productores de Bienes y Servicios para uso Propio	1.985	2.701	4.685	0,34%	5,30%	-1,71%
Actividades de Organizaciones y Organismo Extraterritoriales	401	423	824	0,06%	-2,68%	-9,46%
S.E. Agrario	56.171	112.250	168.421	12,21%	-4,60%	3,66%
S.E. Hogar	49.970	153.566	203.536	14,76%	-0,96%	-3,75%
TOTAL	546.850	832.192	1.379.042	100,00%	-1,23%	2,97%

AFILIACIÓN DE EXTRANJEROS

DISTRIBUCIÓN POR SECTORES DE ACTIVIDAD

RÉGIMEN ESPECIAL DE TRABAJADORES AUTÓNOMOS

Media agosto 2015

SECTORES	UNIÓN EUROPEA	NO UNIÓN EUROPEA	TOTAL	% participación s/ total Rég. Autónomos	△ % variación intermensual	△ % variación interanual
Agricultura, Ganadería, Caza, Selvicultura y Pesca	1.862	1.261	3.123	1,20%	0,02%	10,46%
Industrias Extractivas	26	6	32	0,01%	0,85%	0,00%
Industria Manufacturera	7.505	6.591	14.096	5,43%	0,51%	18,87%
Suministro de Energía Eléctrica, Gas, Vapor y Aire Acondicionado	37	9	46	0,02%	-0,74%	8,71%
Suministro de Agua, Actividades de Saneamiento, Gestión de Residuos y Descontaminación	73	38	111	0,04%	-0,20%	0,04%
Construcción	19.640	9.587	29.227	11,26%	-1,22%	10,67%
Comercio; Reparación de Vehículos de Motor y Bicicletas	22.702	59.439	82.141	31,65%	0,18%	7,77%
Transporte y Almacenamiento	5.608	2.967	8.575	3,30%	-0,16%	10,56%
Hostelería	21.786	28.350	50.137	19,32%	0,49%	5,11%
Información y Comunicaciones	3.745	3.200	6.944	2,68%	-0,04%	3,17%
Actividades Financieras y de Seguros	1.103	509	1.612	0,62%	-0,09%	3,93%
Actividades Inmobiliarias	3.681	989	4.669	1,80%	1,16%	16,15%
Actividades Profesionales Científicas y Técnicas	10.012	3.263	13.275	5,11%	-0,73%	9,35%
Actividades Administrativas y Servicios Auxiliares	9.051	4.333	13.384	5,16%	0,54%	7,45%
Administración Pública y Defensa; Seguridad Social Obligatoria	22	12	34	0,01%	1,92%	37,88%
Educación	5.256	1.644	6.900	2,66%	-5,90%	10,93%
Actividades Sanitarias y Servicios Centrales	3.122	2.072	5.194	2,00%	-0,51%	8,36%
Actividades Artísticas, Recreativas y de Entretenimiento	3.160	1.429	4.588	1,77%	0,37%	9,17%
Otros Servicios	5.572	9.739	15.311	5,90%	0,84%	14,31%
Actividades de los Hogares como Empleadores de Personal Doméstico y Productores de Bienes y Servicios para uso Propio	60	40	100	0,04%	0,25%	-10,85%
Actividades de Organizaciones y Organismo Extraterritoriales	15	15	30	0,01%	4,99%	42,14%
TOTAL	124.036	135.493	259.529	100,00%	-0,08%	8,76%

AFILIACIÓN DE EXTRANJEROS
DISTRIBUCIÓN POR PAÍSES DE PROCEDENCIA

Media agosto 2015

	TOTAL GENERAL	General (1)	S.E. Agrario	S.E. Hogar	AUTÓNOMOS	MAR	CARBÓN	TOTAL
UNIÓN EUROPEA								
ALEMANIA	24.665	24.215	153	296	14.342	141	1	39.148
AUSTRIA	1.755	1.736	7	13	970	10	0	2.736
BELGICA	5.186	5.117	28	42	2.950	38	0	8.173
BULGARIA	46.756	34.765	5.413	6.579	5.476	30	1	52.263
CHIPRE	83	82	0	1	22	0	0	105
CROACIA	450	436	1	13	189	1	0	639
DINAMARCA	1.499	1.485	6	7	1.006	3	0	2.508
ESLOVAQUIA	2.577	2.472	52	54	355	10	3	2.946
ESLOVENIA	556	551	4	2	120	1	0	677
ESTONIA	527	504	11	13	130	2	0	659
FINLANDIA	1.341	1.329	4	8	593	7	0	1.942
FRANCIA	28.309	27.958	196	155	10.237	95	0	38.641
GRECIA	1.281	1.271	1	9	336	3	0	1.619
HUNGRIA	2.859	2.762	41	56	633	6	5	3.503
IRLANDA	3.210	3.196	3	11	1.483	7	0	4.700
ITALIA	58.907	58.262	132	513	19.089	163	0	78.159
LETONIA	1.241	1.104	94	42	216	5	0	1.462
LITUANIA	5.311	3.959	1.178	174	623	12	0	5.946
LUXEMBURGO	70	65	1	4	39	0	0	109
MALTA	74	61	13	0	20	0	0	94
PAISES BAJOS	8.678	8.553	40	84	4.930	57	0	13.664
POLONIA	21.283	17.220	1.804	2.259	3.279	31	196	24.789
PORTUGAL	34.479	31.369	1.486	1.623	6.308	346	15	41.147
REINO UNIDO	33.375	33.003	163	208	20.039	174	0	53.588
REPUBLICA CHECA	2.782	2.679	59	44	458	13	19	3.272
RUMANIA	256.103	173.076	45.277	37.750	28.426	158	12	284.700
SUECIA	3.494	3.481	3	10	1.767	13	0	5.273
TOTAL UNIÓN EUROPEA	546.850	440.710	56.171	49.970	124.036	1.325	252	672.462
NO UNIÓN EUROPEA								
MARRUECOS	170.759	101.601	54.622	14.535	17.150	989	0	188.898
CHINA	46.365	45.683	66	615	47.312	0	0	93.677
ECUADOR	68.448	45.289	13.729	9.431	3.832	24	0	72.304
BOLIVIA	55.594	24.797	5.096	25.701	2.234	10	0	57.838
COLOMBIA	51.148	42.090	1.489	7.569	4.858	33	0	56.040
UCRANIA	35.400	23.414	1.650	10.335	2.934	49	1	38.385
PARAGUAY	32.707	12.773	611	19.323	1.389	8	0	34.104
PERU	30.202	23.472	411	6.320	2.409	286	1	32.899
ARGENTINA	24.969	22.494	250	2.224	5.529	42	0	30.540
PAKISTAN	23.141	20.168	2.623	350	6.140	2	0	29.283
RESTO PAISES	293.458	204.595	31.702	57.161	41.706	2.044	8	337.215
TOTAL NO UE	832.192	566.376	112.250	153.566	135.493	3.487	10	971.183
TOTAL EXTRANJEROS	1.379.042	1.007.086	168.421	203.536	259.529	4.812	262	1.643.645

(1) No se incluyen los afiliados de los Sistemas Especiales Agrario y Hogar

ANDALUCÍA
AFILIACIÓN DE EXTRANJEROS
DISTRIBUCIÓN POR RÉGIMENES

Media agosto 2015

REGÍMENES	GENERAL (Total)	General	S.E. Agrario	S.E. Hogar	AUTÓNOMOS	MAR	CARBÓN	TOTAL
DE LA UNIÓN EUROPEA	58.496	37.740	18.282	2.475	17.781	86	0	76.363
DE PAÍSES NO UNIÓN EUROPEA	85.790	41.523	29.517	14.751	17.099	369	0	103.258
TOTAL EXTRANJEROS	144.287	79.263	47.798	17.226	34.880	454	0	179.622

**Distribución Porcentual
Por Régimenes**

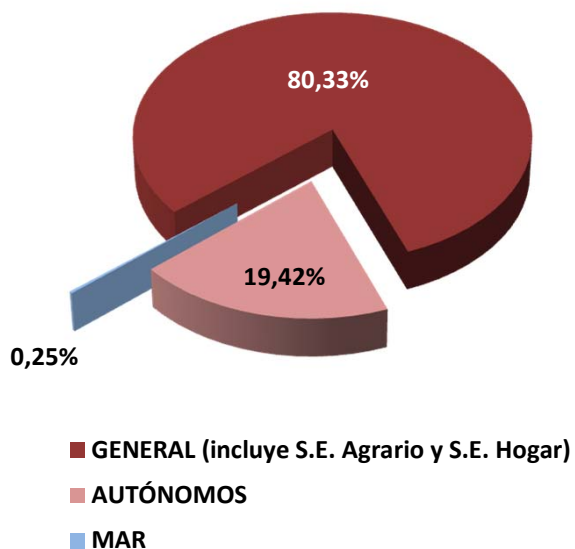

**Total extranjeros
Porcentajes de variación**

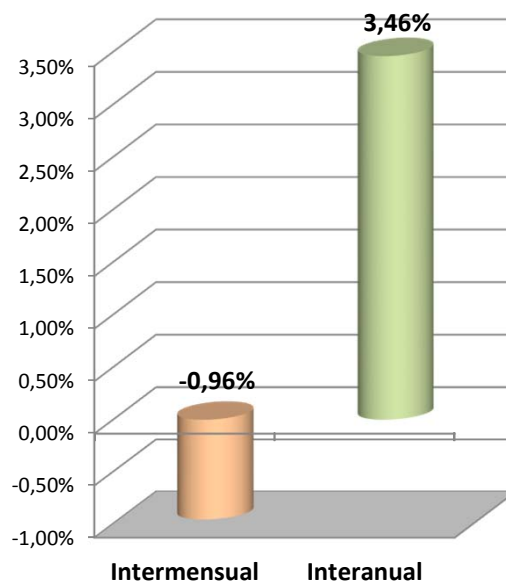

ANDALUCÍA
AFILIACIÓN DE EXTRANJEROS
DISTRIBUCIÓN POR SECTORES DE ACTIVIDAD

Media agosto 2015

SECTORES	REGIMEN GENERAL				REGIMEN ESP. TRAB. AUTÓNOMOS			
	Unión Europea	No Unión Europea	Total	% Reg. Gral.	Unión Europea	No Unión Europea	Total	% Reg. Gral.
Agricultura, Ganadería, Caza, Selvicultura y Pesca	230	199	429	0,30%	359	388	747	2,14%
Industrias Extractivas	39	51	90	0,06%	1	1	2	0,01%
Industria Manufacturera	1.919	2.164	4.084	2,83%	581	294	875	2,51%
Suministro de Energía Eléctrica, Gas, Vapor y Aire Acondicionado	31	27	58	0,04%	6	2	8	0,02%
Suministro de Agua, Actividades de Saneamiento, Gestión de Residuos y Descontaminación	93	155	248	0,17%	16	5	21	0,06%
Construcción	2.424	2.412	4.836	3,35%	1.766	707	2.473	7,09%
Comercio; Reparación de Vehículos de Motor y Bicicletas	5.197	8.850	14.047	9,74%	3.558	9.495	13.053	37,42%
Transporte y Almacenamiento	2.398	1.270	3.668	2,54%	277	149	426	1,22%
Hostelería	12.142	15.658	27.800	19,27%	3.623	2.773	6.395	18,34%
Información y Comunicaciones	1.214	578	1.793	1,24%	610	374	983	2,82%
Actividades Financieras y de Seguros	351	92	443	0,31%	257	67	324	0,93%
Actividades Inmobiliarias	935	476	1.411	0,98%	1.128	221	1.348	3,87%
Actividades Profesionales Científicas y Técnicas	2.001	927	2.928	2,03%	1.452	353	1.805	5,17%
Actividades Administrativas y Servicios Auxiliares	2.639	2.939	5.578	3,87%	1.401	504	1.906	5,46%
Administración Pública y Defensa; Seguridad Social Obligatoria	349	599	948	0,66%	6	0	6	0,02%
Educación	2.206	682	2.887	2,00%	743	193	935	2,68%
Actividades Sanitarias y Servicios Centrales	1.212	1.848	3.060	2,12%	560	244	804	2,30%
Actividades Artísticas, Recreativas y de Entretenimiento	1.272	1.099	2.371	1,64%	504	165	670	1,92%
Otros Servicios	805	1.151	1.957	1,36%	926	1.149	2.075	5,95%
Actividades de los Hogares como Empleadores de Personal Doméstico y Productores de Bienes y Servicios para uso Propio	208	326	534	0,37%	6	12	18	0,05%
Actividades de Organizaciones y Organismo Extraterritoriales	76	17	94	0,06%	3	4	7	0,02%
S.E. Agrario	18.282	29.517	47.798	33,13%				
S.E. Hogar	2.475	14.751	17.226	11,94%				
TOTAL	58.496	85.790	144.287	100,00%	17.781	17.099	34.880	100,00%

ANDALUCÍA
AFILIACIÓN DE EXTRANJEROS

DISTRIBUCIÓN POR PAÍSES DE PROCEDENCIA

Media agosto 2015

PAISES	TOTAL GENERAL	General	S.E. Agrario	S.E. Hogar	AUTÓNOMOS	MAR	CARBON	TOTAL
UNIÓN EUROPEA								
ALEMANIA	2.285	2.161	87	37	1.776	6		4.067
AUSTRIA	137	134	2	1	105	1		242
BELGICA	725	691	21	13	606			1.331
BULGARIA	3.177	1.668	1.147	362	299	1		3.477
CHIPRE	6	6			5			11
CROACIA	42	37	1	4	21			63
DINAMARCA	440	437	3		439			878
ESLOVAQUIA	183	164	12	7	30			214
ESLOVENIA	46	45	1		13			59
ESTONIA	115	104	5	6	38			153
FINLANDIA	446	439	3	4	306			753
FRANCIA	2.352	2.257	75	20	1.221	10		3.582
GRECIA	88	88			25	2		114
HUNGRIA	365	348	12	5	131			496
IRLANDA	422	417	2	3	317			739
ITALIA	4.845	4.742	47	56	2.337	11		7.194
LETONIA	117	99	16	2	37	0		154
LITUANIA	1.373	801	531	40	146	4		1.523
LUXEMBURGO	6	4	1	1	9			15
MALTA	13	10	3		2			15
PAISES BAJOS	1.099	1.061	28	10	1.074	1		2.174
POLONIA	2.080	1.152	859	69	332	2		2.414
PORTUGAL	2.055	1.808	189	58	461	16		2.532
REINO UNIDO	6.287	6.121	107	60	5.408	17		11.712
REPUBLICA CHECA	215	195	15	6	52			267
RUMANIA	28.825	12.002	15.115	1.708	2.008	13		30.845
SUECIA	752	749	0	3	586	1		1.339
TOTAL UNIÓN EUROPEA	58.496	37.740	18.282	2.475	17.781	86		76.363
NO UNIÓN EUROPEA								
MARRUECOS	29.181	9.572	17.532	2.077	3.705	177		33.064
CHINA	4.575	4.516	1	58	5.693			10.268
UCRANIA	5.366	2.661	624	2.081	368	2		5.736
BOLIVIA	4.610	1.524	1.019	2.067	193			4.803
PARAGUAY	4.004	1.539	114	2.351	209	2		4.214
ARGENTINA	3.293	2.807	107	379	826	3		4.122
ECUADOR	3.874	1.893	1.555	425	188			4.062
SENEGAL	3.055	794	2.118	143	674	128		3.857
COLOMBIA	3.123	2.246	319	558	379	3		3.505
FEDERACION DE RUSIA	2.655	1.737	200	718	592			3.247
RESTO PAISES	22.055	12.232	5.929	3.894	4.273	53		26.380
TOTAL NO UE	85.790	41.523	29.517	14.751	17.099	369		103.258
TOTAL EXTRANJEROS	144.287	79.263	47.798	17.226	34.880	454		179.622

ARAGÓN
AFILIACIÓN DE EXTRANJEROS
DISTRIBUCIÓN POR REGÍMENES

Media agosto 2015

REGÍMENES	GENERAL (Total)	General	S.E. Agrario	S.E. Hogar	AUTÓNOMOS	MAR	CARBÓN	TOTAL
DE LA UNIÓN EUROPEA	30.171	20.160	6.600	3.412	3.553	0	75	33.799
DE PAÍSES NO UNIÓN EUROPEA	27.149	15.897	7.215	4.037	4.194	0	1	31.343
TOTAL EXTRANJEROS	57.320	36.057	13.814	7.449	7.747	0	76	65.143

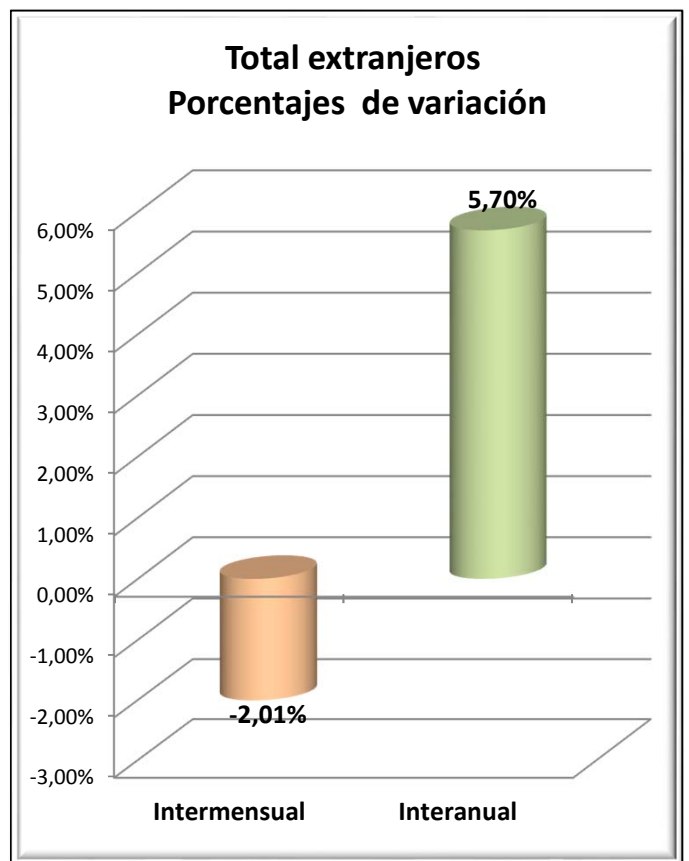
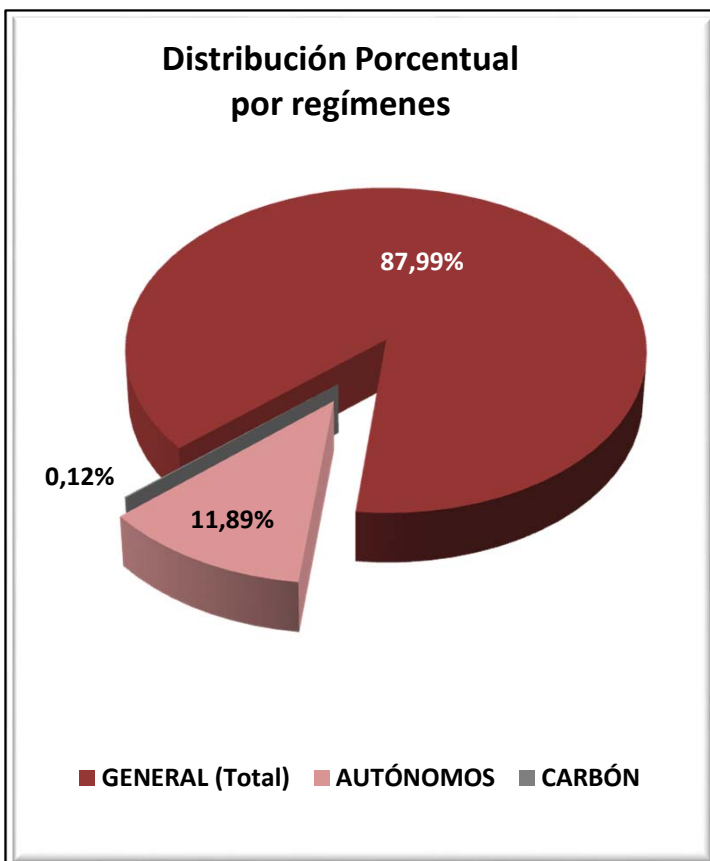

ARAGÓN

AFILIADOS EXTRANJEROS

DISTRIBUCIÓN POR SECTORES DE ACTIVIDAD

Media agosto 2015

SECTORES	REGIMEN GENERAL				REGIMEN ESP. TRAB. AUTÓNOMOS			
	UNIÓN EUROPEA	NO UNIÓN EUROPEA	TOTAL	% Reg. Gral.	UNIÓN EUROPEA	NO UNIÓN EUROPEA	TOTAL	% Reg. Auton.
Agricultura, Ganadería, Caza, Selvicultura y Pesca	1.241	787	2.029	3,54%	87	58	145	1,87%
Industrias Extractivas	40	26	66	0,12%	2	0	2	0,03%
Industria Manufacturera	2.760	2.298	5.058	8,82%	735	479	1.214	15,67%
Suministro de Energía Eléctrica, Gas, Vapor y Aire Acondicionado	8	4	12	0,02%	0	0	0	0,00%
Suministro de Agua, Actividades de Saneamiento, Gestión de Residuos y Descontaminación	127	146	273	0,48%	2	0	2	0,03%
Construcción	2.080	1.212	3.292	5,74%	909	232	1.141	14,73%
Comercio; Reparación de Vehículos de Motor y Bicicletas	3.410	2.689	6.099	10,64%	502	1.444	1.946	25,12%
Transporte y Almacenamiento	2.489	735	3.224	5,62%	277	98	375	4,84%
Hostelería	3.684	3.138	6.822	11,90%	560	1.316	1.876	24,21%
Información y Comunicaciones	70	128	198	0,35%	21	65	86	1,11%
Actividades Financieras y de Seguros	32	24	56	0,10%	12	12	24	0,31%
Actividades Inmobiliarias	47	48	96	0,17%	5	4	9	0,12%
Actividades Profesionales Científicas y Técnicas	265	145	410	0,72%	81	41	123	1,59%
Actividades Administrativas y Servicios Auxiliares	1.826	2.387	4.213	7,35%	122	75	197	2,54%
Administración Pública y Defensa; Seguridad Social Obligatoria	237	314	551	0,96%	0	0	0	0,00%
Educación	339	177	516	0,90%	111	27	138	1,78%
Actividades Sanitarias y Servicios Centrales	798	875	1.672	2,92%	25	37	62	0,80%
Actividades Artísticas, Recreativas y de Entretenimiento	235	200	435	0,76%	27	20	47	0,60%
Otros Servicios	346	489	835	1,46%	72	287	359	4,64%
Actividades de los Hogares como Empleadores de Personal Doméstico y Productores de Bienes y Servicios para uso Propio	123	75	198	0,35%	1	0	1	0,01%
Actividades de Organizaciones y Organismo Extraterritoriales	1	0	1	0,00%	0	0	0	0,00%
S.E. Agrario	6.600	7.215	13.814	24,10%				
S.E. Hogar	3.412	4.037	7.449	13,00%				
TOTAL	30.171	27.149	57.320	100,00%	3.553	4.194	7.747	100,00%

ARAGÓN
AFILIACIÓN DE EXTRANJEROS
DISTRIBUCIÓN POR PAÍSES DE PROCEDENCIA

Media agosto 2015

PAISES	TOTAL GENERAL	General	S.E. Agrario	S.E. Hogar	AUTÓNOMOS	MAR	CARBON	TOTAL
UNIÓN EUROPEA								
ALEMANIA	192	189	1	3	72			265
AUSTRIA	16	16			12			28
BELGICA	41	41			22			63
BULGARIA	2.237	1.461	636	140	205			2.441
CHIPRE					1			1
CROACIA	9	9			1			10
DINAMARCA	14	14			5			19
ESLOVAQUIA	50	47	1	2	20			70
ESLOVENIA	6	6			3			9
ESTONIA	5	4	1		0			5
FINLANDIA	9	9			1			10
FRANCIA	439	430	7	2	147			586
GRECIA	15	14			5			20
HUNGRIA	25	21	2	2	11		5	41
IRLANDA	29	29			15			44
ITALIA	557	548	4	5	193			750
LETONIA	25	21	4		2			27
LITUANIA	185	130	52	3	14			199
LUXEMBURGO	1	1			1			2
MALTA	1	1	0		2			3
PAISES BAJOS	75	73	1	1	51			126
POLONIA	1.106	778	303	24	207		66	1.378
PORTUGAL	856	798	34	24	100			956
REINO UNIDO	169	169			138			307
REPUBLICA CHECA	45	44	0	1	10			55
RUMANIA	24.051	15.295	5.552	3.204	2.310		4	26.365
SUECIA	14	12	2		6			20
TOTAL UNIÓN EUROPEA	30.171	20.160	6.600	3.412	3.553		75	33.799
NO UNIÓN EUROPEA								
MARRUECOS	5.152	2.978	1.861	313	441			5.593
CHINA	1.050	1.042	1	7	1.775			2.825
NICARAGUA	2.310	569	17	1.725	43			2.353
ECUADOR	2.069	1.696	44	328	154			2.223
SENEGAL	1.833	787	1.011	35	126			1.959
MALI	1.725	545	1.175	5	40			1.765
COLOMBIA	1.515	1.269	19	228	152			1.668
PAKISTAN	1.224	338	885	1	150			1.374
ARGELIA	1.255	582	646	27	54			1.309
UCRANIA	908	664	89	155	148			1.056
RESTO PAISES	8.107	5.427	1.467	1.213	1.110		1	9.219
TOTAL NO UNIÓN EUROPEA	27.149	15.897	7.215	4.037	4.194		1	31.343
TOTAL EXTRANJEROS	57.320	36.057	13.814	7.449	7.747		76	65.143

ASTURIAS
AFILIACIÓN DE EXTRANJEROS
DISTRIBUCIÓN POR REGÍMENES

Media agosto 2015

REGÍMENES	GENERAL (Total)	General	S.E. Agrario	S.E. Hogar	AUTÓNOMOS	MAR	CARBÓN	TOTAL
DE LA UNIÓN EUROPEA	4.334	3.199	117	1.018	958	37	166	5.494
DE PAÍSES NO UNIÓN EUROPEA	6.142	4.268	268	1.605	1.342	157	9	7.650
TOTAL EXTRANJEROS	10.475	7.467	385	2.623	2.300	194	175	13.144

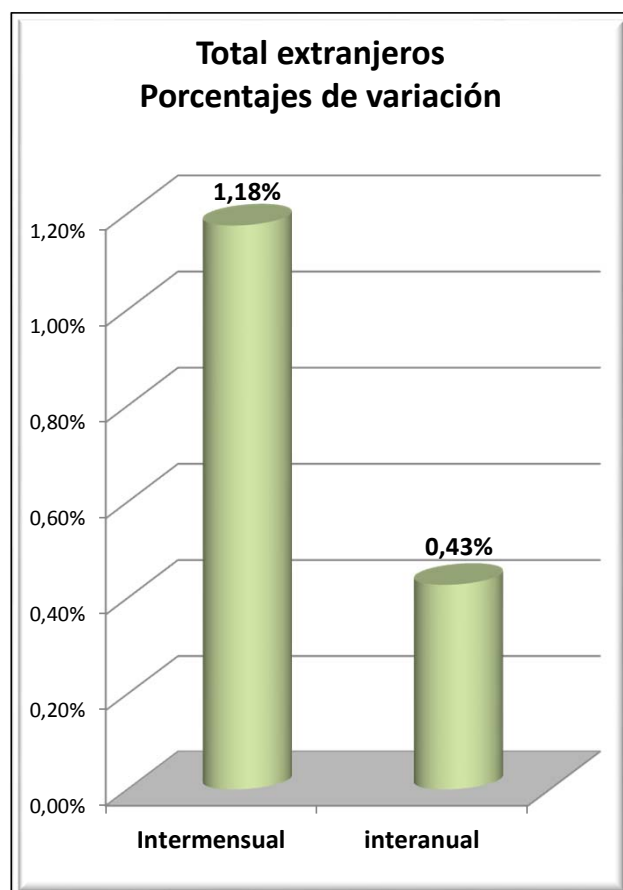
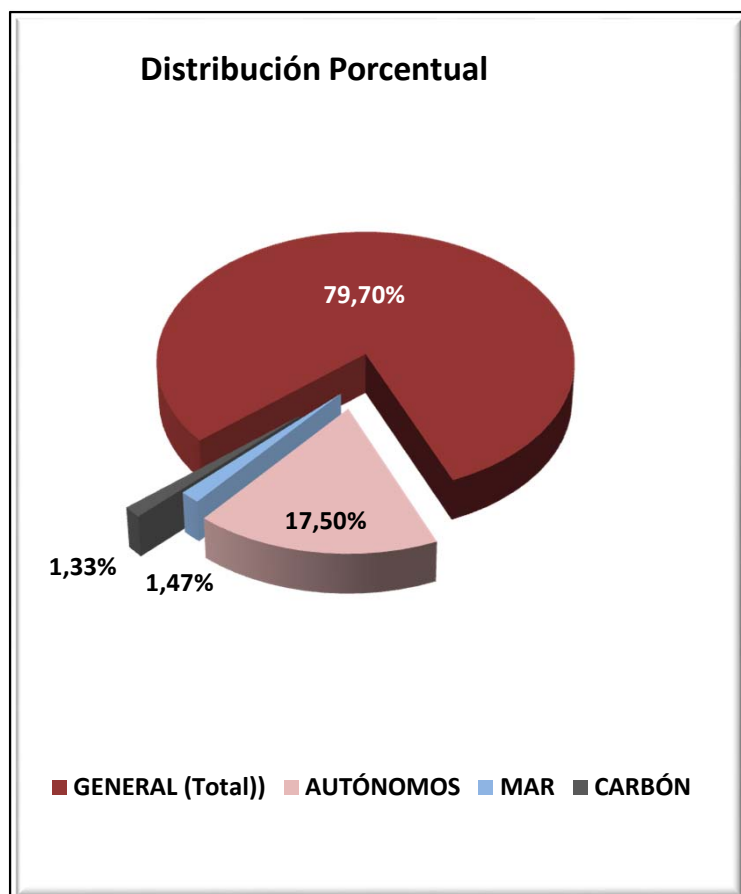

ASTURIAS
AFILIADOS EXTRANJEROS

DISTRIBUCIÓN POR SECTORES DE ACTIVIDAD

Media agosto 2015

SECTORES	REGIMEN GENERAL				REGIMEN ESP. TRAB. AUTÓNOMOS			
	UNIÓN EUROPEA	NO UNIÓN EUROPEA	TOTAL	% Reg. Gral.	UNIÓN EUROPEA	NO UNIÓN EUROPEA	TOTAL	% Reg. Auton.
Agricultura, Ganadería, Caza, Selvicultura y Pesca	42	62	104	0,99%	35	25	60	2,62%
Industrias Extractivas	9	5	14	0,13%	2	0	2	0,09%
Industria Manufacturera	379	277	656	6,27%	31	17	48	2,07%
Suministro de Energía Eléctrica, Gas, Vapor y Aire Acondicionado	0	0	0	0,00%	0	0	0	0,00%
Suministro de Agua, Actividades de Saneamiento, Gestión de Residuos y Descontaminación	9	16	25	0,24%	1	0	1	0,04%
Construcción	356	291	647	6,18%	257	123	380	16,50%
Comercio; Reparación de Vehículos de Motor y Bicicletas	313	540	853	8,14%	130	597	727	31,61%
Transporte y Almacenamiento	122	91	213	2,03%	16	24	40	1,74%
Hostelería	1.079	1.865	2.945	28,11%	181	301	482	20,94%
Información y Comunicaciones	136	34	170	1,62%	21	21	42	1,81%
Actividades Financieras y de Seguros	5	7	12	0,11%	1	6	7	0,30%
Actividades Inmobiliarias	4	8	12	0,11%	3	2	5	0,22%
Actividades Profesionales Científicas y Técnicas	102	67	170	1,62%	60	22	81	3,54%
Actividades Administrativas y Servicios Auxiliares	242	350	592	5,65%	41	27	69	2,99%
Administración Pública y Defensa; Seguridad Social Obligatoria	18	51	69	0,66%	1	0	1	0,04%
Educación	151	58	209	1,99%	105	24	129	5,60%
Actividades Sanitarias y Servicios Centrales	105	318	424	4,04%	23	16	39	1,71%
Actividades Artísticas, Recreativas y de Entretenimiento	63	97	159	1,52%	20	11	31	1,34%
Otros Servicios	59	120	179	1,71%	30	127	157	6,83%
Actividades de los Hogares como Empleadores de Personal Doméstico y Productores de Bienes y Servicios para uso Propio	4	10	14	0,13%	0	0	0	0,00%
Actividades de Organizaciones y Organismo Extraterritoriales	0	0	0	0,00%	0	0	0	0,00%
S.E. Agrario	117	268	385	3,68%				
S.E. Hogar	1.018	1.605	2.623	25,04%				
TOTAL	4.334	6.142	10.475	100,00%	958	1.342	2.300	100,00%

ASTURIAS

AFILIADOS EXTRANJEROS

DISTRIBUCIÓN POR PAÍSES DE PROCEDENCIA

Media agosto 2015

PAISES	TOTAL GENERAL	General	S.E. Agrario	S.E. Hogar	AUTÓNOMOS	MAR	CARBON	TOTAL
UNIÓN EUROPEA								
ALEMANIA	98	96		2	52		1	151
AUSTRIA	2	2			6			8
BELGICA	35	34		1	17			52
BULGARIA	191	129	4	58	32		1	224
CHIPRE								
CROACIA	7	7			1			8
DINAMARCA	4	4			4			8
ESLOVAQUIA	17	16		1	1		3	21
ESLOVENIA	5	5						5
ESTONIA	2	2						2
FINLANDIA	7	7						7
FRANCIA	149	147		2	46			195
GRECIA	4	4			3			7
HUNGRIA	17	17			5			22
IRLANDA	19	19			11			30
ITALIA	272	263		9	116	1		389
LETONIA	9	9						9
LITUANIA	13	12		1	5	1		19
LUXEMBURGO	2	2						2
MALTA								
PAISES BAJOS	52	51		1	19			71
POLONIA	165	157		8	22		128	316
PORTUGAL	504	444	13	47	145	34	7	690
REINO UNIDO	124	123		1	118			241
REPUBLICA CHECA	16	16			3		19	38
RUMANIA	2.617	1.630	100	887	350	1	7	2.975
SUECIA	4	4			2			6
TOTAL UNIÓN EUROPEA	4.334	3.199	117	1.018	958	37	166	5.494
NO UNIÓN EUROPEA								
PARAGUAY	948	368	34	547	50			998
CHINA	201	197	1	3	476			677
MARRUECOS	549	406	66	77	65	4		618
BRASIL	500	402	8	90	106			606
COLOMBIA	503	383	5	114	57	1		561
DOMINICANA (REPUBLICA)	428	323	2	102	67		1	495
SENEGAL	408	277	104	27	32	55		495
ECUADOR	417	273	14	131	31	1		449
CUBA	251	214	2	35	45			296
UCRANIA	248	140	2	105	33		1	282
RESTO PAISES	1.688	1.284	30	374	382	96	7	2.174
TOTAL NO UNIÓN EUROPEA	6.142	4.268	268	1.605	1.342	157	9	7.650
TOTAL EXTRANJEROS	10.475	7.467	385	2.623	2.300	194	175	13.144

ILLES BALEARS
AFILIACIÓN DE EXTRANJEROS
DISTRIBUCIÓN POR REGÍMENES

Media agosto 2015

REGÍMENES	GENERAL (Total)	General	S.E. Agrario	S.E. Hogar	AUTÓNOMOS	MAR	CARBÓN	TOTAL
DE LA UNIÓN EUROPEA	38.461	36.673	174	1.613	13.400	234	0	52.095
DE PAÍSES NO UNIÓN EUROPEA	36.829	30.919	1.392	4.517	5.176	124	0	42.129
TOTAL EXTRANJEROS	75.289	67.592	1.567	6.130	18.577	358	0	94.223

**Distribución Porcentual
Por regímenes**

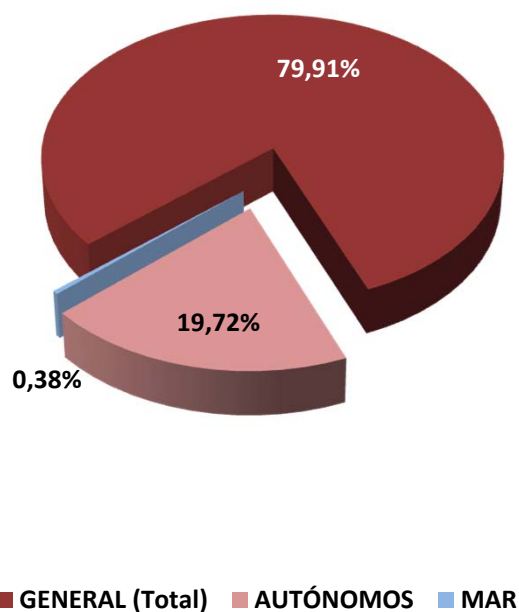

**Total extranjeros
Porcentajes de variación**

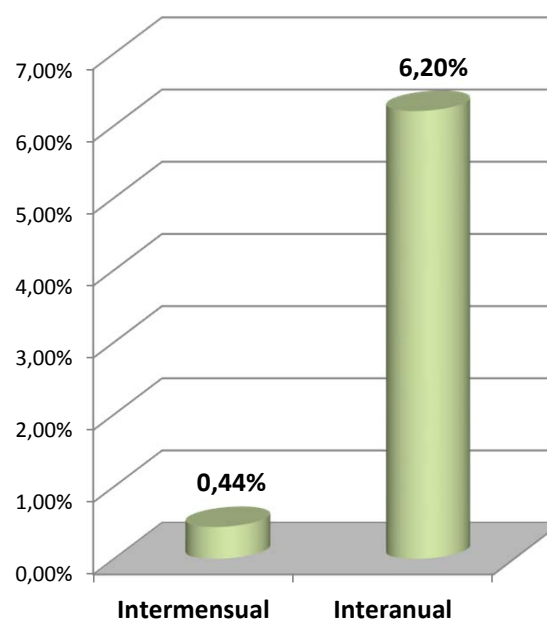

ILLES BALEARS
AFILIACIÓN DE EXTRANJEROS
DISTRIBUCIÓN POR SECTORES DE ACTIVIDAD

Media agosto 2015

SECTORES	REGIMEN GENERAL				REGIMEN ESP. TRAB. AUTÓNOMOS			
	UNIÓN EUROPEA	NO UNIÓN EUROPEA	TOTAL	% Reg. Gral.	UNIÓN EUROPEA	NO UNIÓN EUROPEA	TOTAL	% Reg. Auton.
Agricultura, Ganadería, Caza, Selvicultura y Pesca	63	116	179	0,24%	91	29	120	0,65%
Industrias Extractivas	2	16	18	0,02%	1	1	2	0,01%
Industria Manufacturera	876	933	1.809	2,40%	816	151	967	5,20%
Suministro de Energía Eléctrica, Gas, Vapor y Aire Acondicionado	12	10	22	0,03%	4	1	5	0,03%
Suministro de Agua, Actividades de Saneamiento, Gestión de Residuos y Descontaminación	67	116	183	0,24%	9	4	13	0,07%
Construcción	1.647	3.086	4.733	6,29%	1.834	637	2.470	13,30%
Comercio; Reparación de Vehículos de Motor y Bicicletas	3.679	3.919	7.598	10,09%	2.271	2.040	4.311	23,21%
Transporte y Almacenamiento	980	514	1.495	1,99%	162	72	234	1,26%
Hostelería	18.921	15.812	34.733	46,13%	2.924	1.029	3.953	21,28%
Información y Comunicaciones	383	192	575	0,76%	322	144	467	2,51%
Actividades Financieras y de Seguros	142	37	179	0,24%	99	28	126	0,68%
Actividades Inmobiliarias	550	292	843	1,12%	536	58	594	3,20%
Actividades Profesionales Científicas y Técnicas	957	352	1.308	1,74%	980	117	1.097	5,90%
Actividades Administrativas y Servicios Auxiliares	3.970	2.425	6.394	8,49%	1.469	263	1.732	9,33%
Administración Pública y Defensa; Seguridad Social Obligatoria	81	109	190	0,25%	1	2	3	0,02%
Educación	667	156	823	1,09%	283	42	325	1,75%
Actividades Sanitarias y Servicios Centrales	915	678	1.593	2,12%	319	72	391	2,10%
Actividades Artísticas, Recreativas y de Entretenimiento	1.867	948	2.815	3,74%	452	89	540	2,91%
Otros Servicios	717	1.080	1.797	2,39%	817	396	1.214	6,53%
Actividades de los Hogares como Empleadores de Personal Doméstico y Productores de Bienes y Servicios para uso Propio	153	121	275	0,36%	9	0	9	0,05%
Actividades de Organizaciones y Organismo Extraterritoriales	25	6	31	0,04%	4	1	5	0,03%
S.E. Agrario	174	1.392	1.567	2,08%				
S.E. Hogar	1.613	4.517	6.130	8,14%				
TOTAL	38.461	36.829	75.289	100,00%	13.400	5.176	18.577	100,00%

ILLES BALEARS
AFILIACIÓN DE EXTRANJEROS

DISTRIBUCIÓN POR PAÍSES DE PROCEDENCIA

Media agosto 2015

PAISES	TOTAL GENERAL	General	S.E. Agrario	S.E. Hogar	AUTÓNOMOS	MAR	CARBON	TOTAL
UNIÓN EUROPEA								
ALEMANIA	6.177	6.037	8	132	4.416	54		10.647
AUSTRIA	436	431		5	221	1		658
BELGICA	497	487		10	211	11		719
BULGARIA	3.619	2.854	57	708	515	8		4.142
CHIPRE	2	2						2
CROACIA	36	35		1	29			65
DINAMARCA	143	142		1	83	2		228
ESLOVAQUIA	639	629		10	63	2		704
ESLOVENIA	99	98		1	8			107
ESTONIA	51	50		1	4	1		56
FINLANDIA	125	124		1	28	1		154
FRANCIA	1.739	1.716	3	20	834	26		2.599
GRECIA	73	72	1		30			103
HUNGRIA	529	517		12	59	0		588
IRLANDA	300	298		2	78	1		378
ITALIA	8.216	8.145	8	63	2.417	44		10.676
LETONIA	107	106		1	16			123
LITUANIA	210	209		1	17			227
LUXEMBURGO	15	14		1	5			20
MALTA	3	3			3			6
PAISES BAJOS	1.169	1.156		13	471	14		1.654
POLONIA	1.651	1.562	11	79	249	3		1.903
PORTUGAL	942	901	5	36	117	2		1.061
REINO UNIDO	4.950	4.876	4	70	2.517	46		7.513
REPUBLICA CHECA	678	668	3	7	74	5		757
RUMANIA	5.550	5.039	73	438	711	11		6.272
SUECIA	506	504	1	1	225	3		734
TOTAL UNIÓN EUROPEA	38.461	36.673	174	1.613	13.400	234		52.095
NO UNIÓN EUROPEA								
MARRUECOS	6.091	4.914	792	385	464	41		6.596
ARGENTINA	3.119	2.903	12	204	592	7		3.717
ECUADOR	3.225	2.758	53	414	139	2		3.366
COLOMBIA	2.950	2.472	173	306	194	3		3.147
CHINA	1.487	1.469		18	1.118			2.605
BOLIVIA	1.966	1.080	52	834	77	1		2.045
SENEGAL	1.623	1.449	105	69	307	27		1.957
URUGUAY	1.401	1.246	6	148	168	2		1.570
BRASIL	1.312	1.144	11	157	193	3		1.508
PARAGUAY	1.195	637	24	534	42	1		1.238
RESTO PAISES	12.459	10.846	165	1.449	1.882	36		14.377
TOTAL NO UNION EUROPEA	36.829	30.919	1.392	4.517	5.176	124		42.129
TOTAL EXTRANJEROS	75.289	67.592	1.567	6.130	18.577	358		94.223

CANARIAS
AFILIACIÓN DE EXTRANJEROS
DISTRIBUCIÓN POR REGÍMENES

Media agosto 2015

REGÍMENES	GENERAL (Total)	General	S.E. Agrario	S.E. Hogar	AUTÓNOMOS	MAR	CARBÓN	TOTAL
DE LA UNIÓN EUROPEA	28.363	27.416	742	205	12.789	297	0	41.448
DE PAÍSES NO UNIÓN EUROPEA	31.450	26.848	1.393	3.210	5.880	267	0	37.597
TOTAL EXTRANJEROS	59.813	54.263	2.134	3.415	18.669	564	0	79.045

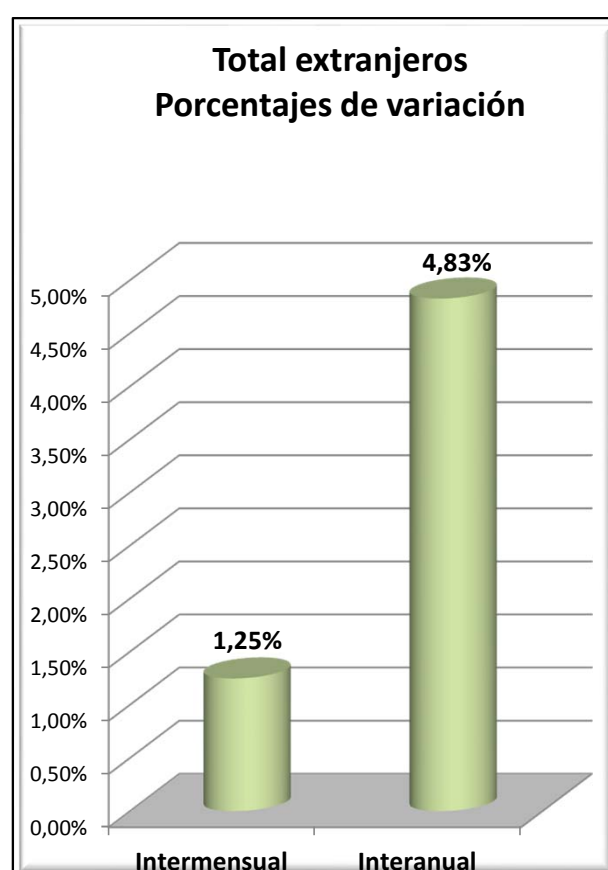
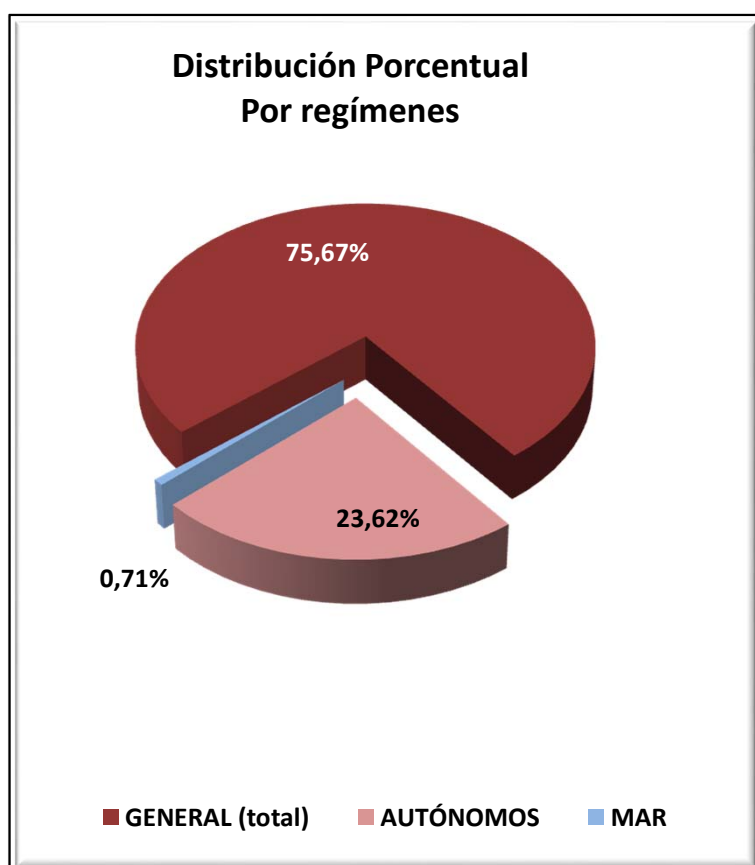

CANARIAS

AFILIADOS EXTRANJEROS

DISTRIBUCIÓN POR SECTORES DE ACTIVIDAD

Media agosto 2015

SECTORES	REGIMEN GENERAL				REGIMEN ESP. TRAB. AUTÓNOMOS			
	UNIÓN EUROPEA	NO UNIÓN EUROPEA	TOTAL	% Reg. Gal.	UNIÓN EUROPEA	NO UNIÓN EUROPEA	TOTAL	% Reg. Auton.
Agricultura, Ganadería, Caza, Selvicultura y Pesca	46	127	173	0,29%	113	33	146	0,78%
Industrias Extractivas	1	3	4	0,01%	3	0	3	0,02%
Industria Manufacturera	458	632	1.090	1,82%	384	81	465	2,49%
Suministro de Energía Eléctrica, Gas, Vapor y Aire Acondicionado	7	6	13	0,02%	4	0	4	0,02%
Suministro de Agua, Actividades de Saneamiento, Gestión de Residuos y Descontaminación	31	65	96	0,16%	6	0	6	0,03%
Construcción	834	1.255	2.089	3,49%	921	295	1.216	6,51%
Comercio; Reparación de Vehículos de Motor y Bicicletas	3.853	5.465	9.317	15,58%	2.737	2.636	5.373	28,78%
Transporte y Almacenamiento	567	610	1.178	1,97%	98	39	137	0,73%
Hostelería	12.925	12.732	25.657	42,90%	3.126	1.430	4.556	24,40%
Información y Comunicaciones	352	146	498	0,83%	322	95	417	2,23%
Actividades Financieras y de Seguros	153	34	187	0,31%	91	43	133	0,71%
Actividades Inmobiliarias	520	282	802	1,34%	547	101	647	3,47%
Actividades Profesionales Científicas y Técnicas	1.026	386	1.411	2,36%	963	158	1.122	6,01%
Actividades Administrativas y Servicios Auxiliares	2.667	2.161	4.829	8,07%	1.137	206	1.343	7,19%
Administración Pública y Defensa; Seguridad Social Obligatoria	131	310	441	0,74%	3	3	6	0,03%
Educación	902	164	1.066	1,78%	428	62	490	2,62%
Actividades Sanitarias y Servicios Centrales	934	837	1.771	2,96%	495	146	641	3,44%
Actividades Artísticas, Recreativas y de Entretenimiento	1.145	589	1.734	2,90%	563	124	686	3,67%
Otros Servicios	768	937	1.705	2,85%	845	426	1.271	6,81%
Actividades de los Hogares como Empleadores de Personal Doméstico y Productores de Bienes y Servicios para uso Propio	86	97	183	0,31%	3	3	6	0,03%
Actividades de Organizaciones y Organismo Extraterritoriales	8	10	18	0,03%	2	0	2	0,01%
S.E. Agrario	742	1.393	2.134	3,57%				
S.E. Hogar	205	3.210	3.415	5,71%				
TOTAL	28.363	31.450	59.813	100,00%	12.789	5.880	18.669	100,00%

CANARIAS

AFILIADOS EXTRANJEROS

DISTRIBUCIÓN POR PAÍSES DE PROCEDENCIA

Media agosto 2015

PAISES	TOTAL GENERAL	General	S.E. Agrario	S.E. Hogar	AUTÓNOMOS	MAR	CARBON	TOTAL
UNIÓN EUROPEA								
ALEMANIA	4.061	3.995	31	36	2.891	55		7.007
AUSTRIA	263	258	3	2	238	5		506
BELGICA	698	694	1	3	425	14		1.137
BULGARIA	848	774	47	27	131	2		981
CHIPRE	3	3			1			4
CROACIA	35	35			24			59
DINAMARCA	186	185		1	114	1		301
ESLOVAQUIA	311	309	1	1	53	3		367
ESLOVENIA	103	103			37	1		141
ESTONIA	87	87			36			123
FINLANDIA	175	175			58	5		238
FRANCIA	1.097	1.090	5	2	546	15		1.658
GRECIA	60	60			35			95
HUNGRIA	429	420	8	1	119	4		552
IRLANDA	390	389		1	221	3		615
ITALIA	7.405	7.364	17	24	3.813	46		11.264
LETONIA	174	172		2	42	1		217
LITUANIA	181	176	3	2	43	2		226
LUXEMBURGO	2	2			8			10
MALTA	4	4			1			5
PAISES BAJOS	820	816		4	386	24		1.230
POLONIA	991	879	99	14	232	9		1.233
PORTUGAL	1.454	1.426	15	13	191	11		1.656
REINO UNIDO	5.207	5.190	10	8	2.544	77		7.828
REPUBLICA CHECA	386	381	3	2	76	1		464
RUMANIA	2.585	2.024	500	61	332	11		2.929
SUECIA	406	405		1	190	6		602
TOTAL UNIÓN EUROPEA	28.363	27.416	742	205	12.789	297		41.448
NO UNIÓN EUROPEA								
MARRUECOS	4.675	4.065	491	119	377	77		5.129
CHINA	2.929	2.908	3	17	1.881			4.809
CUBA	3.286	2.745	136	405	361	24		3.672
COLOMBIA	3.290	2.914	66	310	270	5		3.565
VENEZUELA	2.044	1.838	36	170	324	5		2.373
ARGENTINA	1.536	1.410	16	110	329	7		1.871
INDIA	1.193	1.159	1	34	469			1.663
URUGUAY	1.244	1.166	7	71	123	3		1.370
FILIPINAS	1.151	620	17	514	29			1.180
ECUADOR	882	642	149	91	53			935
RESTO PAISES	9.220	7.381	471	1.369	1.665	146		11.031
TOTAL NO UE	31.450	26.848	1.393	3.210	5.880	267		37.597
TOTAL EXTRANJEROS	59.813	54.263	2.134	3.415	18.669	564		79.045

CANTABRIA
AFILIACIÓN DE EXTRANJEROS
DISTRIBUCIÓN POR REGÍMENES

Media agosto 2015

REGÍMENES	GENERAL (Total)	General	S.E. Agrario	S.E. Hogar	AUTÓNOMOS	MAR	CARBÓN	TOTAL
DE LA UNIÓN EUROPEA	3.073	2.534	89	450	722	20	0	3.815
DE PAÍSES NO UNIÓN EUROPEA	5.956	4.279	131	1.546	983	115	0	7.054
TOTAL EXTRANJEROS	9.028	6.813	220	1.995	1.705	135	0	10.869

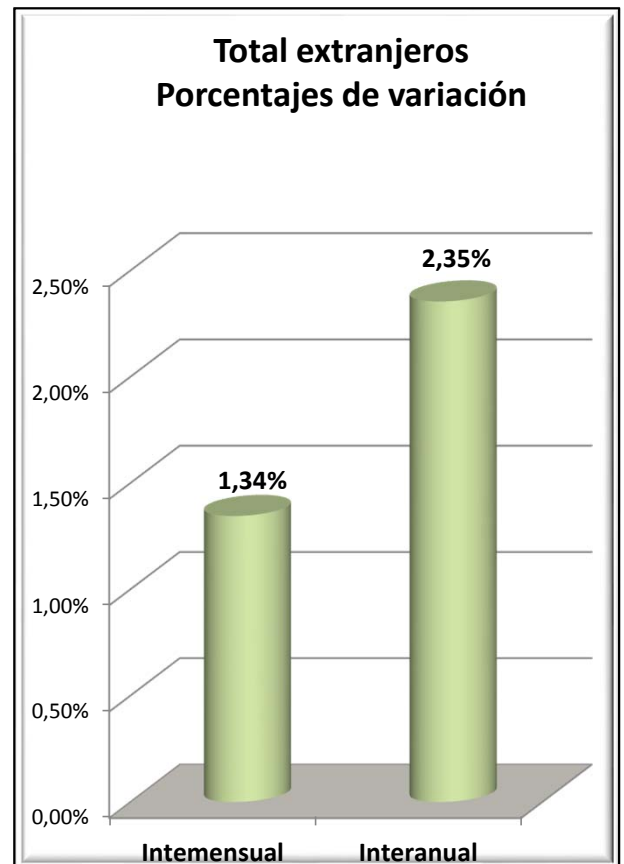
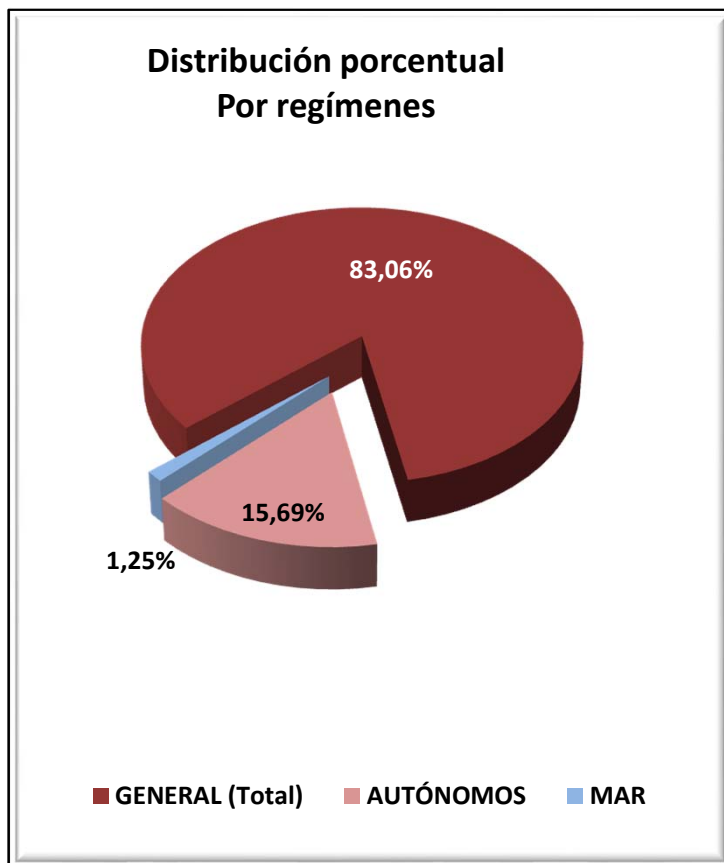

CANTABRIA

AFILIADOS EXTRANJEROS

DISTRIBUCIÓN POR SECTORES DE ACTIVIDAD

Media agosto 2015

SECTORES	REGIMEN GENERAL				REGIMEN ESP. TRAB. AUTÓNOMOS			
	UNIÓN EUROPEA	NO UNIÓN EUROPEA	TOTAL	% Reg. Gral.	UNIÓN EUROPEA	NO UNIÓN EUROPEA	TOTAL	% Reg. Auton.
Agricultura, Ganadería, Caza, Selvicultura y Pesca	15	10	24	0,27%	17	9	26	1,52%
Industrias Extractivas	2	1	3	0,03%	1	0	1	0,06%
Industria Manufacturera	254	301	556	6,15%	34	7	41	2,39%
Suministro de Energía Eléctrica, Gas, Vapor y Aire Acondicionado	4	0	4	0,05%	0	0	0	0,00%
Suministro de Agua, Actividades de Saneamiento, Gestión de Residuos y Descontaminación	7	24	30	0,34%	0	0	0	0,00%
Construcción	323	307	629	6,97%	197	93	290	17,00%
Comercio; Reparación de Vehículos de Motor y Bicicletas	250	518	768	8,50%	103	442	545	31,93%
Transporte y Almacenamiento	336	156	493	5,46%	25	14	39	2,27%
Hostelería	750	1.899	2.650	29,35%	114	208	322	18,86%
Información y Comunicaciones	24	23	47	0,52%	19	20	39	2,30%
Actividades Financieras y de Seguros	10	4	14	0,16%	1	5	6	0,35%
Actividades Inmobiliarias	5	6	11	0,12%	7	2	9	0,53%
Actividades Profesionales Científicas y Técnicas	45	57	102	1,13%	39	16	55	3,22%
Actividades Administrativas y Servicios Auxiliares	169	313	483	5,35%	26	36	62	3,61%
Administración Pública y Defensa; Seguridad Social Obligatoria	51	85	137	1,51%	0	0	0	0,00%
Educación	122	58	180	1,99%	84	23	107	6,25%
Actividades Sanitarias y Servicios Centrales	77	277	354	3,92%	17	11	28	1,66%
Actividades Artísticas, Recreativas y de Entretenimiento	38	95	132	1,47%	14	11	25	1,45%
Otros Servicios	43	135	178	1,97%	25	87	112	6,59%
Actividades de los Hogares como Empleadores de Personal Doméstico y Productores de Bienes y Servicios para uso Propio	8	10	18	0,20%	0	0	0	0,00%
Actividades de Organizaciones y Organismo Extraterritoriales	0	0	0	0,00%	0	0	0	0,00%
S.E. Agrario	89	131	220	2,44%				
S.E. Hogar	450	1.546	1.995	22,10%				
TOTAL	3.073	5.956	9.028	100,00%	722	983	1.705	100,00%

CANTABRIA
AFILIADOS EXTRANJEROS

DISTRIBUCIÓN POR PAÍSES DE PROCEDENCIA

Media agosto 2015

PAISES	GENERAL	General (1)	S.E. Agrario	S.E. Hogar	AUTÓNOMOS	MAR	CARBON	TOTAL
UNIÓN EUROPEA								
ALEMANIA	82	79	1	2	44	0	0	126
AUSTRIA	8	8	0	0	1	0	0	9
BELGICA	14	14	0	0	15	0	0	29
BULGARIA	314	264	13	37	42	0	0	356
CHIPRE	0	0	0	0	0	0	0	0
CROACIA	9	8	0	1	1	0	0	10
DINAMARCA	4	4	0	0	2	0	0	6
ESLOVAQUIA	9	8	0	1	6	0	0	15
ESLOVENIA	2	2	0	0	0	0	0	2
ESTONIA	1	1	0	0	0	0	0	1
FINLANDIA	2	2	0	0	1	0	0	3
FRANCIA	124	122	0	2	61	0	0	185
GRECIA	12	12	0	0	1	0	0	13
HUNGRIA	6	5	0	1	2	0	0	8
IRLANDA	14	14	0	0	14	0	0	28
ITALIA	207	202	0	5	110	0	0	317
LETONIA	5	4	0	1	2	0	0	7
LITUANIA	17	16	0	1	3	0	0	20
LUXEMBURGO	0	0	0	0	0	0	0	0
MALTA	0	0	0	0	0	0	0	0
PAISES BAJOS	19	19	0	0	11	0	0	30
POLONIA	72	66	0	6	18	0	0	90
PORTUGAL	323	292	6	25	58	13	0	395
REINO UNIDO	68	68	0	0	78	0	0	146
REPUBLICA CHECA	9	9	0	0	2	0	0	11
RUMANIA	1.747	1.310	69	368	248	7	0	2.002
SUECIA	5	5	0	0	3	0	0	8
TOTAL UNIÓN EUROPEA	3.073	2.534	89	450	722	20	0	3.815
NO UNIÓN EUROPEA								
REPUBLICA DE MOLDAVIA	844	498	7	339	92	1	0	938
PERU	674	425	5	244	45	12	0	730
COLOMBIA	607	486	8	113	45	1	0	653
CHINA	209	204	0	6	317	0	0	526
MARRUECOS	441	316	63	62	41	2	0	484
PARAGUAY	349	177	5	166	27	0	0	377
DOMINICANA (REPUBLICA)	316	236	1	80	46	0	0	362
ECUADOR	301	225	8	68	20	0	0	321
UCRANIA	298	220	3	76	18	2	0	319
BRASIL	275	214	1	60	43	0	0	318
RESTO PAISES	1.640	1.279	29	332	289	98	0	2.026
TOTAL NO UNIÓN EUROPEA	5.956	4.279	131	1.546	983	115	0	7.054
TOTAL EXTRANJEROS	9.028	6.813	220	1.995	1.705	135	0	10.869

(1) No se incluyen los afiliados de los Sistemas Especiales Agrario y Hogar

CASTILLA Y LEÓN
AFILIACIÓN DE EXTRANJEROS
DISTRIBUCIÓN POR REGÍMENES

Media agosto 2015

REGÍMENES	TOTAL GENERAL	General	S.E. Agrario	S.E. Hogar	AUTÓNOMOS	MAR	CARBÓN	TOTAL
DE LA UNIÓN EUROPEA	23.560	17.293	3.822	2.445	3.041	0	11	26.611
DE PAÍSES NO UNIÓN EUROPEA	18.291	12.671	1.663	3.957	3.153	0	0	21.444
TOTAL EXTRANJEROS	41.851	29.964	5.485	6.401	6.194	0	11	48.056

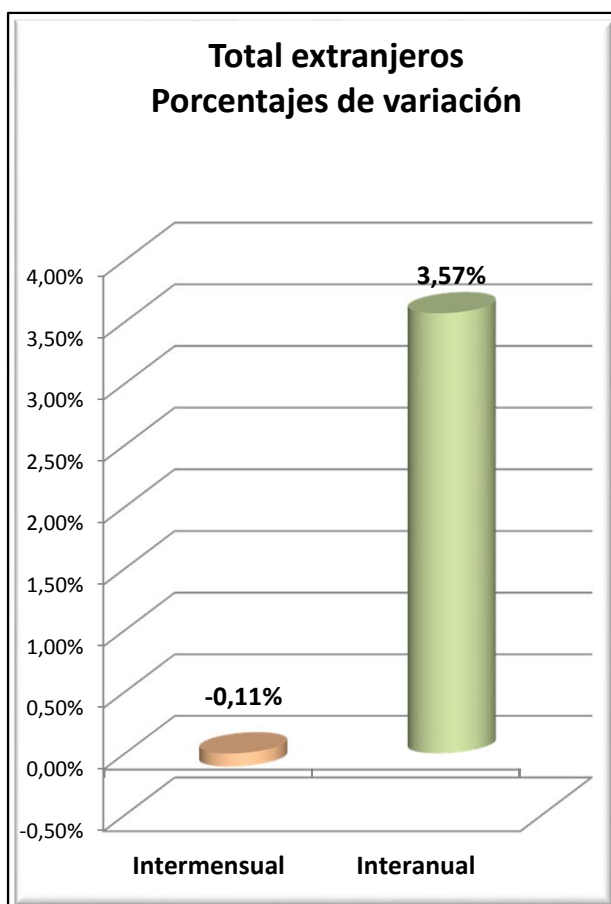
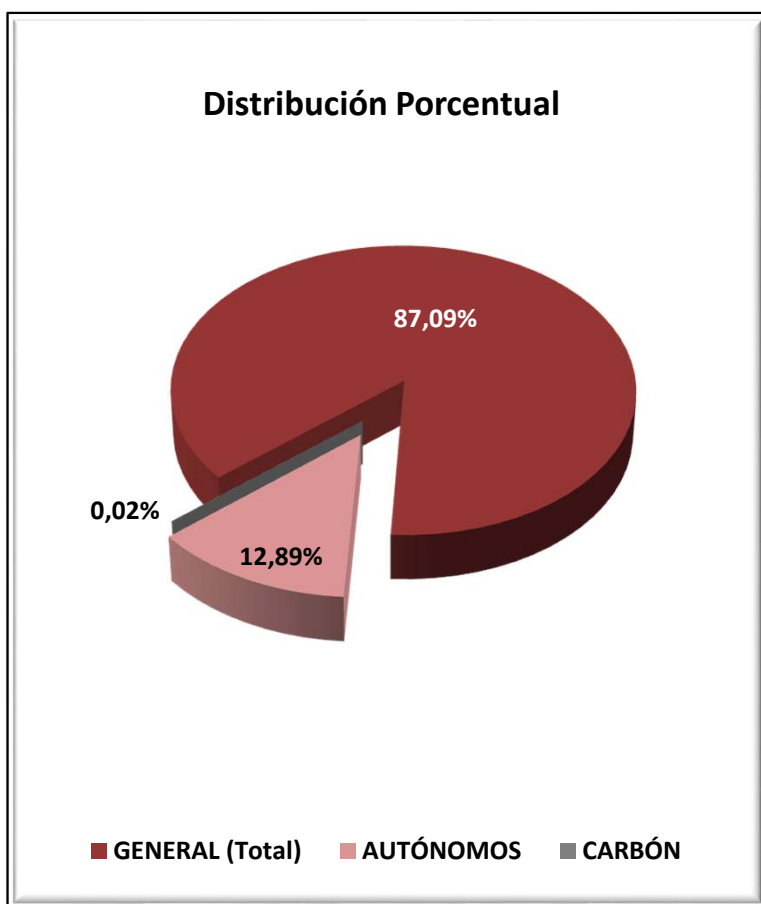

CASTILLA Y LEÓN
AFILIACIÓN DE EXTRANJEROS

DISTRIBUCIÓN POR SECTORES DE ACTIVIDAD

Media agosto 2015

SECTORES	REGIMEN GENERAL				REGIMEN ESP. TRAB. AUTÓNOMOS			
	UNIÓN EUROPEA	NO UNIÓN EUROPEA	TOTAL	% Reg. Gral.	UNIÓN EUROPEA	NO UNIÓN EUROPEA	TOTAL	% Reg. Auton.
Agricultura, Ganadería, Caza, Selvicultura y Pesca	1.540	813	2.353	5,62%	246	85	331	5,34%
Industrias Extractivas	61	23	84	0,20%	2	1	3	0,05%
Industria Manufacturera	2.699	1.539	4.238	10,13%	155	96	251	4,05%
Suministro de Energía Eléctrica, Gas, Vapor y Aire Acondicionado	12	2	14	0,03%	2	0	2	0,03%
Suministro de Agua, Actividades de Saneamiento, Gestión de Residuos y Descontaminación	63	70	133	0,32%	0	0	0	0,00%
Construcción	1.742	1.310	3.052	7,29%	912	239	1.150	18,57%
Comercio; Reparación de Vehículos de Motor y Bicicletas	2.026	1.617	3.642	8,70%	474	1.345	1.818	29,36%
Transporte y Almacenamiento	2.159	289	2.449	5,85%	162	50	212	3,42%
Hostelería	3.304	3.396	6.699	16,01%	542	650	1.192	19,24%
Información y Comunicaciones	48	54	102	0,24%	28	59	87	1,41%
Actividades Financieras y de Seguros	14	21	35	0,08%	13	9	22	0,36%
Actividades Inmobiliarias	31	16	47	0,11%	3	3	6	0,10%
Actividades Profesionales Científicas y Técnicas	187	147	334	0,80%	106	51	157	2,54%
Actividades Administrativas y Servicios Auxiliares	1.325	951	2.276	5,44%	91	51	142	2,29%
Administración Pública y Defensa; Seguridad Social Obligatoria	439	673	1.111	2,66%	0	0	0	0,00%
Educación	398	198	595	1,42%	140	55	195	3,14%
Actividades Sanitarias y Servicios Centrales	826	1.094	1.920	4,59%	37	60	97	1,57%
Actividades Artísticas, Recreativas y de Entretenimiento	174	174	347	0,83%	38	24	62	1,01%
Otros Servicios	211	252	463	1,11%	83	375	458	7,39%
Actividades de los Hogares como Empleadores de Personal Doméstico y Productores de Bienes y Servicios para uso Propio	34	33	67	0,16%	8	0	8	0,13%
Actividades de Organizaciones y Organismo Extraterritoriales	0	1	1	0,00%	0	1	1	0,02%
S.E. Agrario	3.822	1.663	5.485	13,11%				
S.E. Hogar	2.445	3.957	6.401	15,30%				
TOTAL	23.560	18.291	41.851	100,00%	3.041	3.153	6.194	100,00%

CASTILLA Y LEÓN
AFILIACIÓN DE EXTRANJEROS
DISTRIBUCIÓN POR PAÍSES DE PROCEDENCIA

Media agosto 2015

PAISES	GENERAL	General	S.E. Agrario	S.E. Hogar	AUTONOMOS	MAR	CARBON	TOTAL
UNIÓN EUROPEA								
ALEMANIA	148	145		3	84			232
AUSTRIA	7	7			7			14
BELGICA	45	44	0		24			69
BULGARIA	7.534	5.439	1.082	1.013	640			8.174
CHIPRE	3	3						3
CROACIA	9	9			6			15
DINAMARCA	12	12			10			22
ESLOVAQUIA	31	30		1	11			42
ESLOVENIA	9	9						9
ESTONIA	6	6						6
FINLANDIA	2	2			2			4
FRANCIA	464	459	3	2	138			603
GRECIA	9	8		1	3			12
HUNGRÍA	25	23	1	1	1			26
IRLANDA	35	35			22			57
ITALIA	504	485	5	14	158			663
LETONIA	15	12	1	2	1			16
LITUANIA	52	48		4	7			59
LUXEMBURGO	1	1						1
MALTA	2	2						2
PAISES BAJOS	58	56		2	37			95
POLONIA	681	569	31	80	124		2	806
PORTUGAL	2.851	2.570	154	127	608		8	3.466
REINO UNIDO	174	173		1	124			298
REPUBLICA CHECA	21	19	1	1	6			27
RUMANIA	10.850	7.114	2.544	1.192	1.020		1	11.871
SUECIA	14	13		1	7			21
TOTAL UNIÓN EUROPEA	23.560	17.293	3.822	2.445	3.041		11	26.611
NO UNIÓN EUROPEA								
MARRUECOS	5.101	3.254	1.072	774	377			5.477
COLOMBIA	1.833	1.408	39	387	161			1.995
CHINA	612	606		6	991			1.603
DOMINICANA (REPUBLICA)	1.286	828	29	430	160			1.447
ECUADOR	1.265	970	50	244	110			1.374
BOLIVIA	899	480	48	371	76			975
BRASIL	772	540	14	219	173			945
PERU	854	572	37	245	73			928
UCRANIA	468	309	9	150	48			516
HONDURAS	492	194	12	286	9			501
RESTO PAISES	4.708	3.510	353	845	975			5.683
TOTAL NO UNIÓN EUROPEA	18.291	12.671	1.663	3.957	3.153			21.444
TOTAL EXTRANJEROS	41.851	29.964	5.485	6.401	6.194		11	48.056

CASTILLA LA MANCHA
AFILIACIÓN DE EXTRANJEROS
DISTRIBUCIÓN POR REGÍMENES

Media agosto 2015

REGÍMENES	GENERAL (Total)	General	S.E. Agrario	S.E. Hogar	AUTÓNOMOS	MAR	CARBÓN	TOTAL
DE LA UNIÓN EUROPEA	25.860	16.066	7.750	2.044	2.946	0	0	28.806
DE PAÍSES NO UNIÓN EUROPEA	20.811	12.834	5.340	2.637	3.655	0	0	24.466
TOTAL EXTRANJEROS	46.671	28.901	13.090	4.680	6.600	0	0	53.272

Distribución porcentual por regímenes

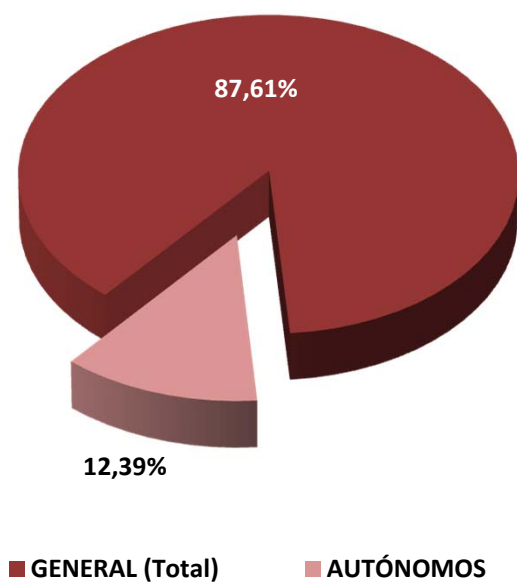

Total extranjeros Porcentajes de variación

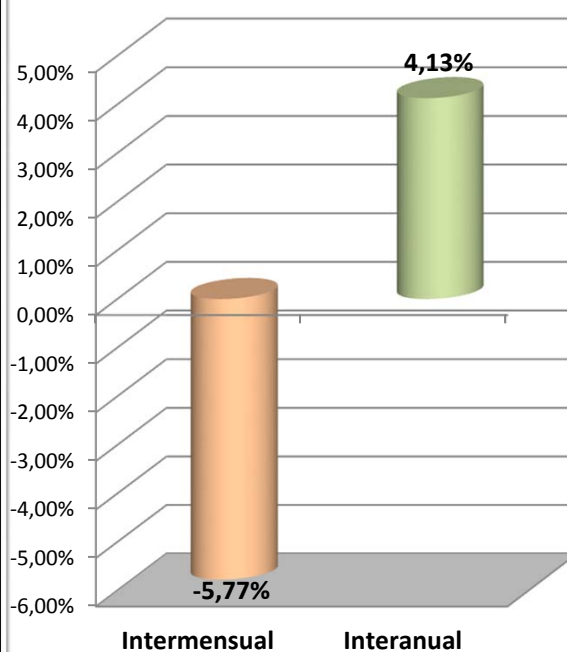

CASTILLA LA MANCHA
AFILIADOS EXTRANJEROS
DISTRIBUCIÓN POR SECTORES DE ACTIVIDAD

Media agosto 2015

SECTORES	REGIMEN GENERAL				REGIMEN ESP. TRAB. AUTÓNOMOS			
	UNIÓN EUROPEA	NO UNIÓN EUROPEA	TOTAL	% Reg. Gral.	UNIÓN EUROPEA	NO UNIÓN EUROPEA	TOTAL	% Reg. Auton.
Agricultura, Ganadería, Caza, Selvicultura y Pesca	732	452	1.184	2,54%	89	47	136	2,06%
Industrias Extractivas	36	19	56	0,12%	2	0	2	0,03%
Industria Manufacturera	2.819	1.937	4.757	10,19%	433	201	634	9,60%
Suministro de Energía Eléctrica, Gas, Vapor y Aire Acondicionado	13	11	25	0,05%	1	0	1	0,02%
Suministro de Agua, Actividades de Saneamiento, Gestión de Residuos y Descontaminación	93	84	177	0,38%	2	2	4	0,06%
Construcción	2.212	1.387	3.599	7,71%	769	226	995	15,08%
Comercio; Reparación de Vehículos de Motor y Bicicletas	2.115	2.426	4.541	9,73%	472	1.988	2.460	37,27%
Transporte y Almacenamiento	2.002	755	2.756	5,91%	233	65	298	4,52%
Hostelería	2.965	2.468	5.434	11,64%	519	548	1.067	16,17%
Información y Comunicaciones	47	53	100	0,22%	35	64	99	1,51%
Actividades Financieras y de Seguros	21	13	35	0,07%	13	10	23	0,34%
Actividades Inmobiliarias	40	21	61	0,13%	3	2	5	0,08%
Actividades Profesionales Científicas y Técnicas	169	105	275	0,59%	61	42	104	1,57%
Actividades Administrativas y Servicios Auxiliares	1.082	1.136	2.218	4,75%	83	62	145	2,19%
Administración Pública y Defensa; Seguridad Social Obligatoria	458	679	1.137	2,44%	0	0	0	0,00%
Educación	170	77	247	0,53%	83	37	120	1,82%
Actividades Sanitarias y Servicios Centrales	718	800	1.517	3,25%	34	54	88	1,34%
Actividades Artísticas, Recreativas y de Entretenimiento	144	105	248	0,53%	32	26	58	0,88%
Otros Servicios	204	287	491	1,05%	80	276	356	5,40%
Actividades de los Hogares como Empleadores de Personal Doméstico y Productores de Bienes y Servicios para uso Propio	27	18	44	0,10%	2	2	4	0,06%
Actividades de Organizaciones y Organismo Extraterritoriales	0	1	1	0,00%	0	1	1	0,02%
S.E. Agrario	7.750	5.340	13.090	28,05%				
S.E. Hogar	2.044	2.637	4.680	10,03%				
TOTAL	25.860	20.811	46.671	100,00%	2.946	3.655	6.600	100,00%

CASTILLA LA MANCHA

AFILIADOS EXTRANJEROS

DISTRIBUCIÓN POR PAÍSES DE PROCEDENCIA

Media agosto 2015

PAISES	TOTAL GENERAL	General	S.E. Agrario	S.E. Hogar	AUTÓNOMOS	MAR	CARBON	TOTAL
UNIÓN EUROPEA								
ALEMANIA	88	84	2	2	38			126
AUSTRIA	15	15			5			20
BELGICA	27	27			12			39
BULGARIA	1.821	1.264	394	164	166			1.987
CHIPRE								
CROACIA	4	3		1	2			6
DINAMARCA	3	3			4			7
ESLOVAQUIA	13	9	3	1	5			18
ESLOVENIA	1	1						1
ESTONIA	1	1			2			3
FINLANDIA	1	1			2			3
FRANCIA	207	200	7		72			279
GRECIA	7	7			3			10
HUNGRIA	24	21	2	1	5			29
IRLANDA	23	23			14			37
ITALIA	351	338	1	12	136			486
LETONIA	13	8	4	1	1			14
LITUANIA	115	66	46	3	8			123
LUXEMBURGO					1			1
MALTA	1	1	0					1
PAISES BAJOS	37	36	1		20			57
POLONIA	505	459	26	20	106			611
PORTUGAL	473	414	47	12	87			560
REINO UNIDO	100	98		2	98			198
REPUBLICA CHECA	25	19	6		2			27
RUMANIA	22.003	12.966	7.212	1.825	2.153			24.156
SUECIA	3	3			4			7
TOTAL UNIÓN EUROPEA	25.860	16.066	7.750	2.044	2.946			28.806
NO UNIÓN EUROPEA								
MARRUECOS	6.296	3.467	2.409	420	637			6.933
CHINA	1.052	1.036		16	1.436			2.488
ECUADOR	1.914	1.162	553	198	119			2.033
COLOMBIA	1.383	1.070	83	230	196			1.579
BOLIVIA	1.489	570	516	403	66			1.555
UCRANIA	1.264	883	189	192	107			1.370
PARAGUAY	805	485	70	250	113			918
MALI	798	227	557	14	23			821
PERU	726	604	21	102	73			800
DOMINICANA (REPUBLICA)	581	452	16	114	77			658
RESTO PAISES	4.503	2.879	926	698	807			5.310
TOTAL NO UNIÓN EUROPEA	20.811	12.834	5.340	2.637	3.655			24.466
TOTAL EXTRANJEROS	46.671	28.901	13.090	4.680	6.600			53.272

CATALUÑA
AFILIACIÓN DE EXTRANJEROS
DISTRIBUCIÓN POR REGÍMENES

Media agosto 2015

REGÍMENES	GENERAL (Total)	General	S.E. Agrario	S.E. Hogar	AUTÓNOMOS	MAR	CARBÓN	TOTAL
DE LA UNIÓN EUROPEA	103.556	94.753	5.478	3.326	21.973	197	0	125.726
DE PAÍSES NO UNIÓN EUROPEA	232.656	182.646	15.921	34.089	35.872	654	0	269.181
TOTAL EXTRANJEROS	336.212	277.399	21.399	37.414	57.845	851	0	394.908

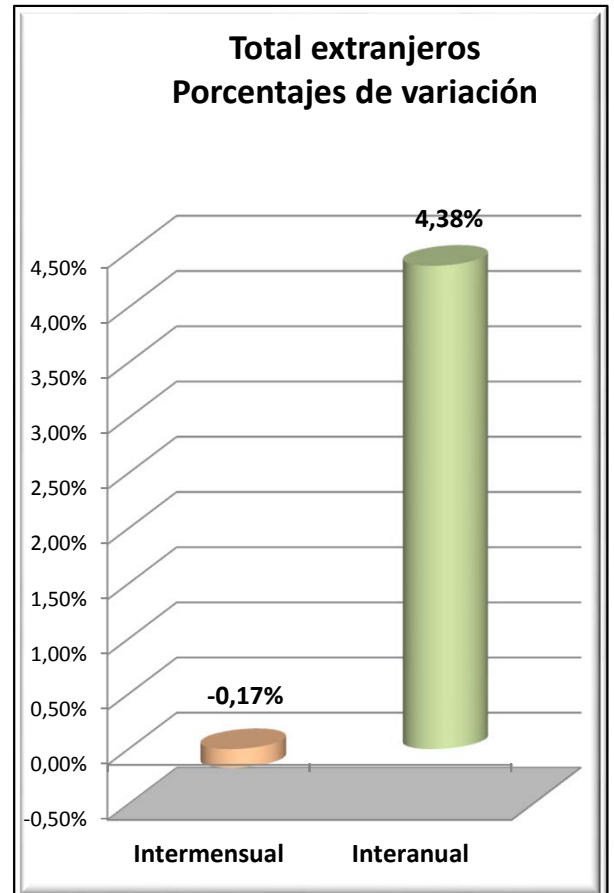
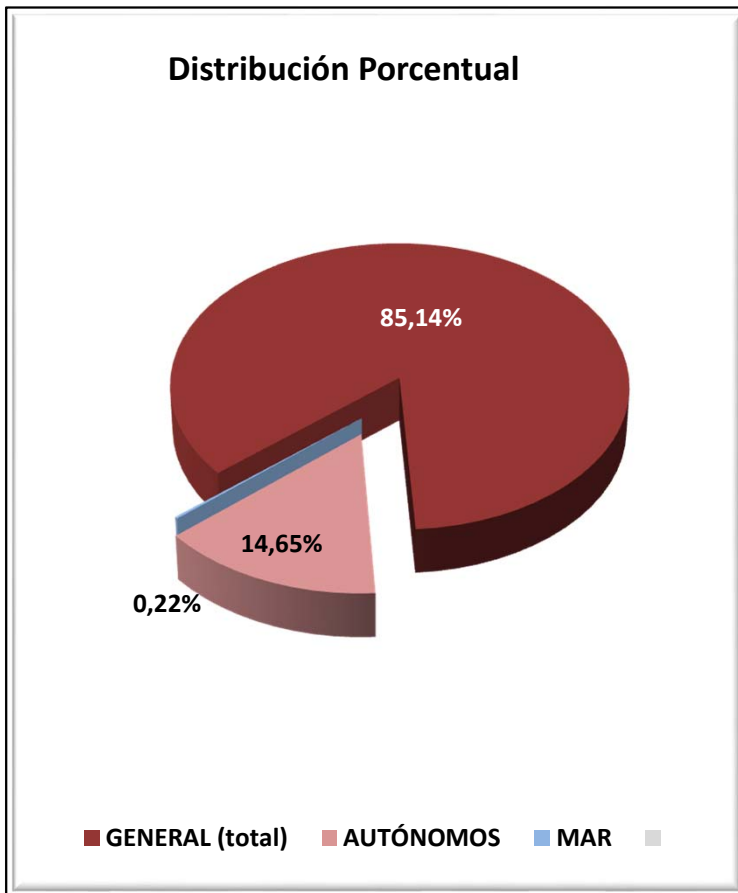

CATALUÑA

AFILIADOS EXTRANJEROS

DISTRIBUCIÓN POR SECTORES DE ACTIVIDAD

Media agosto 2015

SECTORES	REGIMEN GENERAL				REGIMEN ESP. TRAB. AUTÓNOMOS			
	UNIÓN EUROPEA	NO UNIÓN EUROPEA	TOTAL	% Reg. Gral.	UNIÓN EUROPEA	NO UNIÓN EUROPEA	TOTAL	% Reg. Auton.
Agricultura, Ganadería, Caza, Selvicultura y Pesca	1.435	1.827	3.262	0,97%	228	245	473	0,82%
Industrias Extractivas	108	50	158	0,05%	2	2	4	0,01%
Industria Manufacturera	10.412	18.689	29.101	8,66%	2.221	3.652	5.874	10,15%
Suministro de Energía Eléctrica, Gas, Vapor y Aire Acondicionado	39	71	110	0,03%	6	2	8	0,01%
Suministro de Agua, Actividades de Saneamiento, Gestión de Residuos y Descontaminación	288	1.413	1.701	0,51%	11	13	24	0,04%
Construcción	3.833	13.458	17.291	5,14%	2.069	2.912	4.981	8,61%
Comercio; Reparación de Vehículos de Motor y Bicicletas	17.098	35.749	52.847	15,72%	3.983	11.760	15.743	27,22%
Transporte y Almacenamiento	5.874	5.447	11.321	3,37%	1.530	1.169	2.699	4,67%
Hostelería	18.076	49.242	67.319	20,02%	2.833	9.315	12.148	21,00%
Información y Comunicaciones	4.252	2.769	7.020	2,09%	985	863	1.849	3,20%
Actividades Financieras y de Seguros	692	546	1.238	0,37%	177	109	286	0,49%
Actividades Inmobiliarias	747	1.351	2.098	0,62%	380	183	563	0,97%
Actividades Profesionales Científicas y Técnicas	8.576	5.165	13.741	4,09%	2.824	981	3.805	6,58%
Actividades Administrativas y Servicios Auxiliares	11.175	22.880	34.056	10,13%	1.613	1.091	2.704	4,68%
Administración Pública y Defensa; Seguridad Social Obligatoria	768	2.476	3.244	0,96%	5	3	8	0,01%
Educación	3.964	2.465	6.429	1,91%	1.092	399	1.492	2,58%
Actividades Sanitarias y Servicios Centrales	3.571	9.876	13.447	4,00%	586	449	1.035	1,79%
Actividades Artísticas, Recreativas y de Entretenimiento	1.870	3.060	4.930	1,47%	629	407	1.037	1,79%
Otros Servicios	1.720	5.382	7.102	2,11%	782	2.306	3.087	5,34%
Actividades de los Hogares como Empleadores de Personal Doméstico y Productores de Bienes y Servicios para uso Propio	187	657	844	0,25%	11	6	17	0,03%
Actividades de Organizaciones y Organismo Extraterritoriales	69	69	138	0,04%	4	4	8	0,01%
S.E. Agrario	5.478	15.921	21.399	6,36%				
S.E. Hogar	3.326	34.089	37.414	11,13%				
TOTAL	103.556	232.656	336.212	100,00%	21.973	35.872	57.845	100,00%

CATALUÑA
AFILIADOS EXTRANJEROS

DISTRIBUCIÓN POR PAÍSES DE PROCEDENCIA

Media agosto 2015

PAISES	TOTAL GENERAL	General	S.E. Agrario	S.E. Hogar	AUTÓNOMOS	MAR	CARBON	TOTAL
UNIÓN EUROPEA								
ALEMANIA	5.457	5.427	9	22	1.932	11		7.400
AUSTRIA	446	445	1		169	1		617
BELGICA	1.459	1.456	1	2	549	8		2.016
BULGARIA	4.617	4.098	225	295	627	8		5.252
CHIPRE	39	39			9			48
CROACIA	153	152		1	35			189
DINAMARCA	351	347	0	3	166			517
ESLOVAQUIA	698	663	24	11	54	3		755
ESLOVENIA	139	138	1		22			161
ESTONIA	144	140	2	2	17	1		163
FINLANDIA	289	286	1	2	69			358
FRANCIA	11.055	11.010	21	24	3.668	25		14.749
GRECIA	544	544			93			637
HUNGRIA	629	619	4	6	96	1		726
IRLANDA	723	721		2	223			946
ITALIA	18.718	18.596	10	112	4.465	26		23.209
LETONIA	383	352	22	9	38	0		421
LITUANIA	865	749	95	21	86	2		953
LUXEMBURGO	28	27		1	4			32
MALTA	33	25	7		5			38
PAISES BAJOS	2.891	2.867	3	20	1.134	14		4.038
POLONIA	4.616	4.309	203	104	635	6		5.257
PORTUGAL	5.212	4.957	139	115	779	4		5.995
REINO UNIDO	4.811	4.797	7	7	2.172	25		7.008
REPUBLICA CHECA	755	737	10	7	103	4		862
RUMANIA	37.582	30.333	4.691	2.558	4.568	55		42.205
SUECIA	920	918		2	254	2		1.177
TOTAL UNIÓN EUROPEA	103.556	94.753	5.478	3.326	21.973	197		125.726
NO UNIÓN EUROPEA								
MARRUECOS	44.779	36.593	5.294	2.892	3.893	289		48.960
CHINA	13.576	13.294	56	226	12.066			25.642
BOLIVIA	16.448	8.755	100	7.593	657	6		17.111
PAKISTAN	13.345	12.567	560	218	3.122	2		16.469
ECUADOR	12.347	10.509	92	1.746	787	10		13.144
COLOMBIA	10.027	8.786	218	1.023	770	8		10.805
PERU	8.541	6.891	13	1.636	714	44		9.298
SENEGAL	8.451	5.767	2.321	362	543	172		9.166
INDIA	6.649	6.173	357	119	1.673	1		8.323
UCRANIA	7.454	6.290	183	981	691	11		8.156
RESTO PAISES	91.039	67.019	6.728	17.292	10.957	112		102.108
TOTAL UNIÓN EUROPEA	232.656	182.646	15.921	34.089	35.872	654		269.181
TOTAL EXTRANJEROS	336.212	277.399	21.399	37.414	57.845	851		394.908

COMUNIDAD VALENCIANA
AFILIACIÓN DE EXTRANJEROS
DISTRIBUCIÓN POR REGÍMENES

Media agosto 2015

REGÍMENES	GENERAL (Total)	General	S.E. Agrario	S.E. Hogar	AUTÓNOMOS	MAR	CARBÓN	TOTAL
DE LA UNIÓN EUROPEA	64.125	53.152	5.627	5.346	19.274	93	0	83.492
DE PAÍSES NO UNIÓN EUROPEA	70.878	50.288	9.618	10.972	16.515	318	0	87.711
TOTAL EXTRANJEROS	135.003	103.440	15.245	16.318	35.789	411	0	171.203

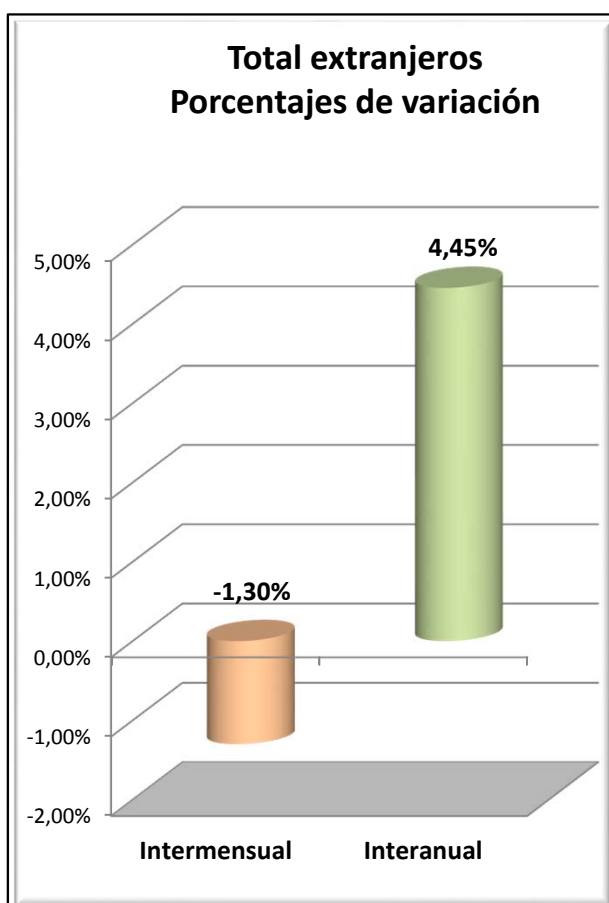
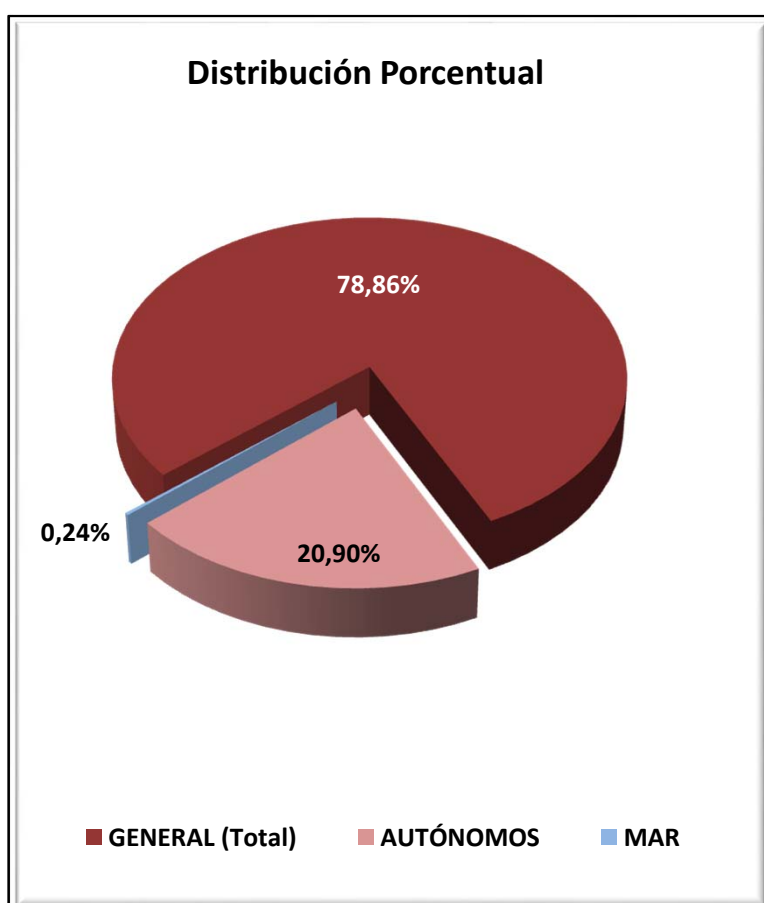

COMUNIDAD VALENCIANA
AFILIADOS EXTRANJEROS
DISTRIBUCIÓN POR SECTORES DE ACTIVIDAD

Media agosto 2015

SECTORES	REGIMEN GENERAL				REGIMEN ESP. TRAB. AUTÓNOMOS			
	UNIÓN EUROPEA	NO UNIÓN EUROPEA	TOTAL	% Reg. Gral.	UNIÓN EUROPEA	NO UNIÓN EUROPEA	TOTAL	% Reg. Auton.
Agricultura, Ganadería, Caza, Selvicultura y Pesca	355	298	653	0,48%	145	64	209	0,58%
Industrias Extractivas	48	43	91	0,07%	3	0	3	0,01%
Industria Manufacturera	5.329	4.427	9.756	7,23%	815	559	1.374	3,84%
Suministro de Energía Eléctrica, Gas, Vapor y Aire Acondicionado	32	14	46	0,03%	7	1	8	0,02%
Suministro de Agua, Actividades de Saneamiento, Gestión de Residuos y Descontaminación	284	288	572	0,42%	12	5	17	0,05%
Construcción	3.374	2.886	6.260	4,64%	2.574	1.011	3.584	10,02%
Comercio; Reparación de Vehículos de Motor y Bicicletas	8.841	10.987	19.827	14,69%	4.004	7.464	11.468	32,04%
Transporte y Almacenamiento	3.652	1.357	5.009	3,71%	1.377	291	1.668	4,66%
Hostelería	17.033	18.412	35.445	26,26%	4.037	4.141	8.178	22,85%
Información y Comunicaciones	743	666	1.410	1,04%	500	407	907	2,53%
Actividades Financieras y de Seguros	463	111	575	0,43%	234	69	302	0,84%
Actividades Inmobiliarias	874	551	1.425	1,06%	798	247	1.045	2,92%
Actividades Profesionales Científicas y Técnicas	1.363	794	2.157	1,60%	1.110	309	1.419	3,96%
Actividades Administrativas y Servicios Auxiliares	3.776	3.668	7.444	5,51%	1.304	519	1.823	5,09%
Administración Pública y Defensa; Seguridad Social Obligatoria	560	719	1.279	0,95%	3	1	4	0,01%
Educación	1.716	572	2.287	1,69%	547	147	694	1,94%
Actividades Sanitarias y Servicios Centrales	2.058	2.032	4.090	3,03%	486	241	727	2,03%
Actividades Artísticas, Recreativas y de Entretenimiento	1.236	988	2.223	1,65%	346	121	468	1,31%
Otros Servicios	1.086	1.257	2.343	1,74%	968	916	1.883	5,26%
Actividades de los Hogares como Empleadores de Personal Doméstico y Productores de Bienes y Servicios para uso Propio	312	196	508	0,38%	5	3	8	0,02%
Actividades de Organizaciones y Organismo Extraterritoriales	18	22	40	0,03%	1	0	1	0,00%
S.E. Agrario	5.627	9.618	15.245	11,29%				
S.E. Hogar	5.346	10.972	16.318	12,09%				
TOTAL	64.125	70.878	135.003	100,00%	19.274	16.515	35.789	100,00%

COMUNIDAD VALENCIANA
AFILIADOS EXTRANJEROS

DISTRIBUCIÓN POR PAÍSES DE PROCEDENCIA

Media agosto 2015

PAISES	TOTAL GENERAL	General	S.E. Agrario	S.E. Hogar	AUTÓNOMOS	MAR	CARBON	TOTAL
UNIÓN EUROPEA								
ALEMANIA	2.204	2.164	4	36	1.781	11		3.996
AUSTRIA	104	102	1	1	110	1		215
BELGICA	840	833	1	6	736	3		1.579
BULGARIA	7.453	5.702	1.160	591	1.190	4		8.647
CHIPRE	4	4			3			7
CROACIA	39	39			23			62
DINAMARCA	105	105			90			195
ESLOVAQUIA	306	282	11	13	73			379
ESLOVENIA	47	45	2		11			58
ESTONIA	45	42	1	2	23			68
FINLANDIA	64	63		1	69			133
FRANCIA	2.632	2.577	20	35	1.464	6		4.102
GRECIA	86	85		1	45	1		132
HUNGRIA	346	328	8	10	116	1		464
IRLANDA	343	342		1	194	2		539
ITALIA	5.270	5.197	16	58	2.223	19		7.513
LETONIA	219	163	43	13	61			280
LITUANIA	1.568	1.158	355	55	212	2		1.782
LUXEMBURGO	5	5			6			12
MALTA	1	1			4			5
PAISES BAJOS	1.173	1.164	3	6	1.226	1		2.401
POLONIA	1.591	1.387	117	86	371	2		1.964
PORTUGAL	1.186	1.113	30	44	318	8		1.512
REINO UNIDO	6.026	5.977	12	37	4.193	5		10.224
REPUBLICA CHECA	309	283	11	14	68	1		377
RUMANIA	31.809	23.640	3.833	4.335	4.364	25		36.197
SUECIA	351	350		1	298	1		650
TOTAL UNIÓN EUROPEA	64.125	53.152	5.627	5.346	19.274	93		83.492
NO UNIÓN EUROPEA								
MARRUECOS	13.017	7.824	4.396	796	2.203	165		15.385
CHINA	4.918	4.868	1	49	5.206			10.124
ECUADOR	6.533	4.006	1.592	934	462	9		7.003
COLOMBIA	5.835	4.797	113	925	663	6		6.504
UCRANIA	4.944	3.871	279	794	605	8		5.557
BOLIVIA	5.238	2.054	408	2.775	219	2		5.459
PAKISTAN	2.949	2.336	590	23	939			3.888
ARGENTINA	2.955	2.638	19	298	730	5		3.690
FEDERACION DE RUSIA	2.175	1.892	47	235	667	4		2.846
ARGELIA	1.933	1.440	372	121	488	6		2.427
RESTO PAISES	20.382	14.562	1.799	4.021	4.333	113		24.828
TOTAL NO UNIÓN EUROPEA	70.878	50.288	9.618	10.972	16.515	318		87.711
TOTAL EXTRANJEROS	135.003	103.440	15.245	16.318	35.789	411		171.203

EXTREMADURA
AFILIACIÓN DE EXTRANJEROS
DISTRIBUCIÓN POR REGÍMENES

Media agosto 2015

REGÍMENES	GENERAL	General (1)	S.E. Agrario	S.E. Hogar	AUTÓNOMOS	MAR	CARBÓN	TOTAL
DE LA UNIÓN EUROPEA	4.572	2.345	1.962	265	730	0	0	5.302
DE PAÍSES NO UNIÓN EUROPEA	5.204	2.232	2.248	724	1.174	0	0	6.377
TOTAL EXTRANJEROS	9.776	4.577	4.211	989	1.904	0	0	11.680

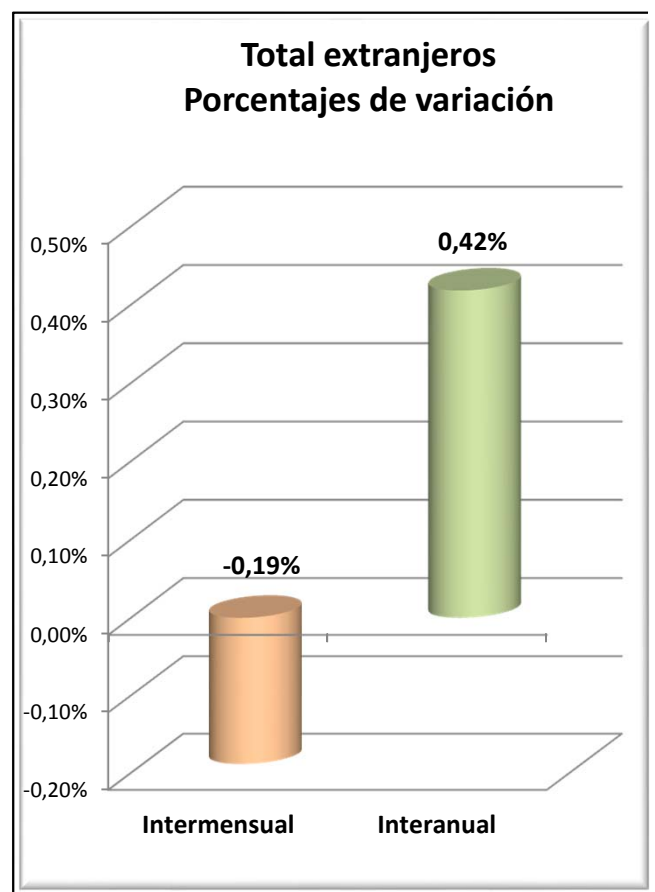
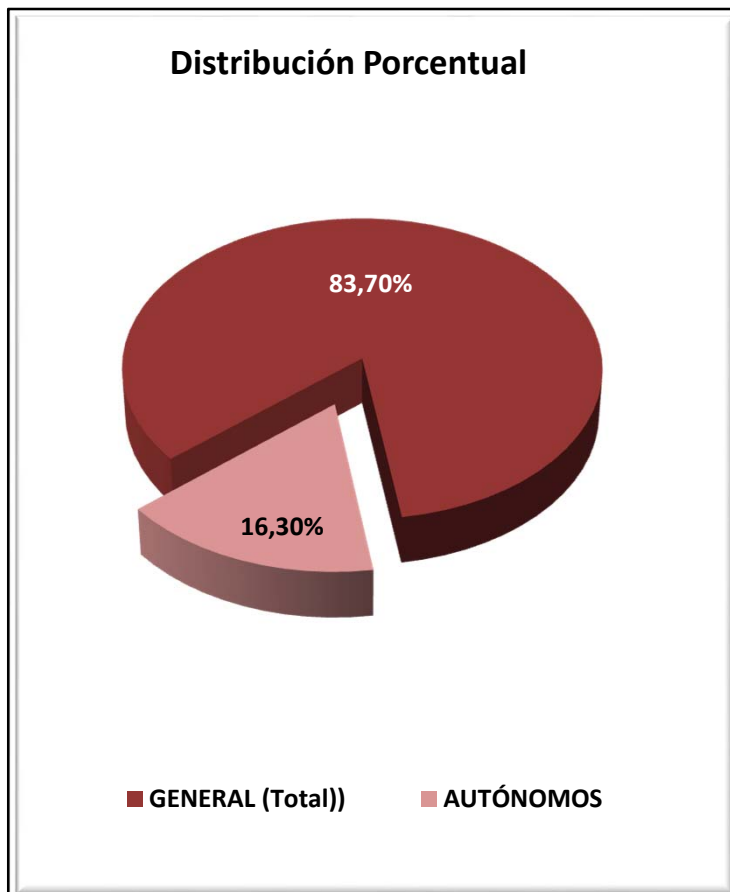

EXTREMADURA
AFILIADOS EXTRANJEROS
DISTRIBUCIÓN POR SECTORES DE ACTIVIDAD

Media agosto 2015

SECTORES	REGIMEN GENERAL				REGIMEN ESP. TRAB. AUTÓNOMOS			
	UNIÓN EUROPEA	NO UNIÓN EUROPEA	TOTAL	% Reg. Gral.	UNIÓN EUROPEA	NO UNIÓN EUROPEA	TOTAL	% Reg. Auton.
Agricultura, Ganadería, Caza, Selvicultura y Pesca	27	11	38	0,39%	25	8	33	1,71%
Industrias Extractivas	10	12	23	0,23%	0	0	0	0,00%
Industria Manufacturera	250	147	397	4,06%	48	27	75	3,94%
Suministro de Energía Eléctrica, Gas, Vapor y Aire Acondicionado	0	3	3	0,03%	1	0	1	0,05%
Suministro de Agua, Actividades de Saneamiento, Gestión de Residuos y Descontaminación	9	12	21	0,21%	0	0	0	0,00%
Construcción	113	129	241	2,47%	46	38	84	4,43%
Comercio; Reparación de Vehículos de Motor y Bicicletas	333	480	813	8,32%	187	649	836	43,91%
Transporte y Almacenamiento	391	37	428	4,38%	15	1	16	0,84%
Hostelería	526	535	1.061	10,85%	190	239	428	22,51%
Información y Comunicaciones	16	13	29	0,30%	16	15	31	1,63%
Actividades Financieras y de Seguros	6	4	10	0,10%	4	4	8	0,40%
Actividades Inmobiliarias	9	7	16	0,16%	3	0	3	0,16%
Actividades Profesionales Científicas y Técnicas	50	28	78	0,80%	53	13	65	3,44%
Actividades Administrativas y Servicios Auxiliares	99	84	183	1,87%	23	8	31	1,65%
Administración Pública y Defensa; Seguridad Social Obligatoria	89	101	190	1,94%	0	0	0	0,00%
Educación	82	30	112	1,14%	51	13	64	3,39%
Actividades Sanitarias y Servicios Centrales	236	483	719	7,35%	16	35	51	2,68%
Actividades Artísticas, Recreativas y de Entretenimiento	58	42	100	1,03%	17	9	26	1,37%
Otros Servicios	40	71	111	1,13%	35	116	150	7,90%
Actividades de los Hogares como Empleadores de Personal Doméstico y Productores de Bienes y Servicios para uso Propio	1	4	5	0,05%	0	0	0	0,00%
Actividades de Organizaciones y Organismo Extraterritoriales	0	0	0	0,00%	0	0	0	0,00%
S.E. Agrario	1.962	2.248	4.211	43,07%				
S.E. Hogar	265	724	989	10,11%				
TOTAL	4.572	5.204	9.776	100,00%	730	1.174	1.904	100,00%

EXTREMADURA
AFILIADOS EXTRANJEROS
DISTRIBUCIÓN POR PAÍSES DE PROCEDENCIA

Media agosto 2015

PAISES	TOTAL GENERAL	General	S.E. Agrario	S.E. Hogar	AUTÓNOMOS	MAR	CARBON	TOTAL
UNIÓN EUROPEA								
ALEMANIA	30	27	3		32			62
AUSTRIA	6	6			1			7
BELGICA	9	8	1		5			14
BULGARIA	131	59	52	20	10			141
CHIPRE								
CROACIA	3	3						3
DINAMARCA	1	1			5			6
ESLOVAQUIA	6	5		1	1			7
ESLOVENIA	2	2			1			3
ESTONIA								
FINLANDIA	2	2						2
FRANCIA	73	65	7	1	51			124
GRECIA	4	4			1			5
HUNGRIA	3	2	1		2			5
IRLANDA	3	3			7			10
ITALIA	115	104	6	5	61			176
LETONIA	2	2			0			2
LITUANIA	6	3	3		2			8
LUXEMBURGO	1	1						1
MALTA								
PAISES BAJOS	13	13			20			33
POLONIA	100	74	23	3	10			110
PORTUGAL	1.154	946	137	71	340			1.494
REINO UNIDO	34	34			52			86
REPUBLICA CHECA	6	1	5		1			7
RUMANIA	2.861	972	1.725	164	125			2.986
SUECIA	6,95	6,95			2			9
TOTAL UNIÓN EUROPEA	4.572	2.345	1.962	265	730			5.302
NO UNIÓN EUROPEA								
MARRUECOS	2.435	416	1.951	68	226			2.661
CHINA	306	305		1	470			776
COLOMBIA	303	202	41	60	33			336
BRASIL	238	147	28	63	81			319
BOLIVIA	253	108	39	106	14			267
ECUADOR	164	114	20	30	14			178
PERU	155	110	9	36	22			177
HONDURAS	154	53	3	99	3			158
ARGENTINA	120	103	7	10	36			156
DOMINICANA (REPUBLICA)	119	85	6	28	18			137
RESTO PAISES	956	590	144	222	255			1.211
TOTAL NO UNIÓN EUROPEA	5.204	2.232	2.248	724	1.174			6.377
TOTAL EXTRANJEROS	9.776	4.577	4.211	989	1.904			11.680

GALICIA
AFILIACIÓN DE EXTRANJEROS
DISTRIBUCIÓN POR REGÍMENES

Media agosto 2015

REGÍMENES	GENERAL (Total)	General	S.E. Agrario	S.E. Hogar	AUTÓNOMOS	MAR	CARBÓN	TOTAL
DE LA UNIÓN EUROPEA	10.345	9.178	604	562	2.402	243	0	12.989
DE PAÍSES NO UNIÓN EUROPEA	13.151	9.623	528	3.000	3.054	1.083	0	17.288
TOTAL EXTRANJEROS	23.495	18.801	1.132	3.562	5.456	1.326	0	30.277

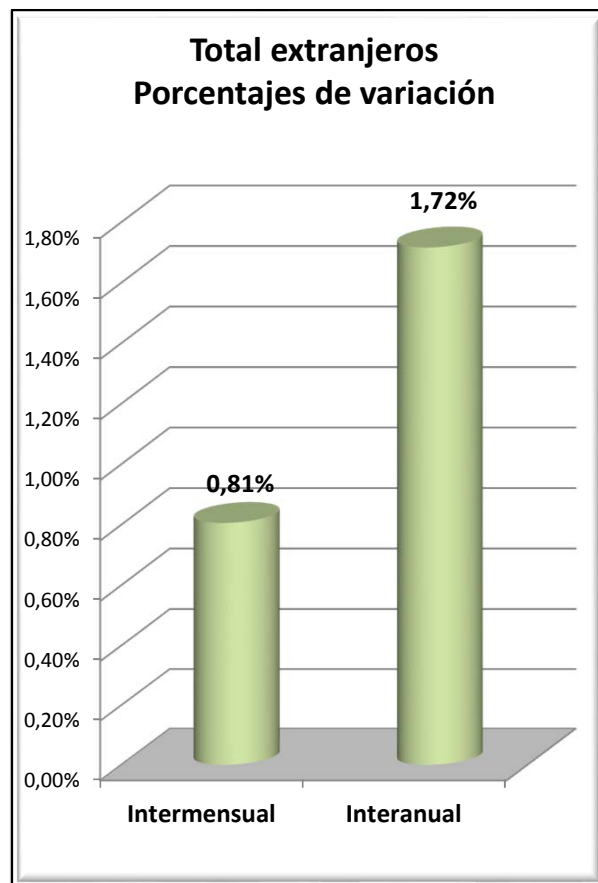
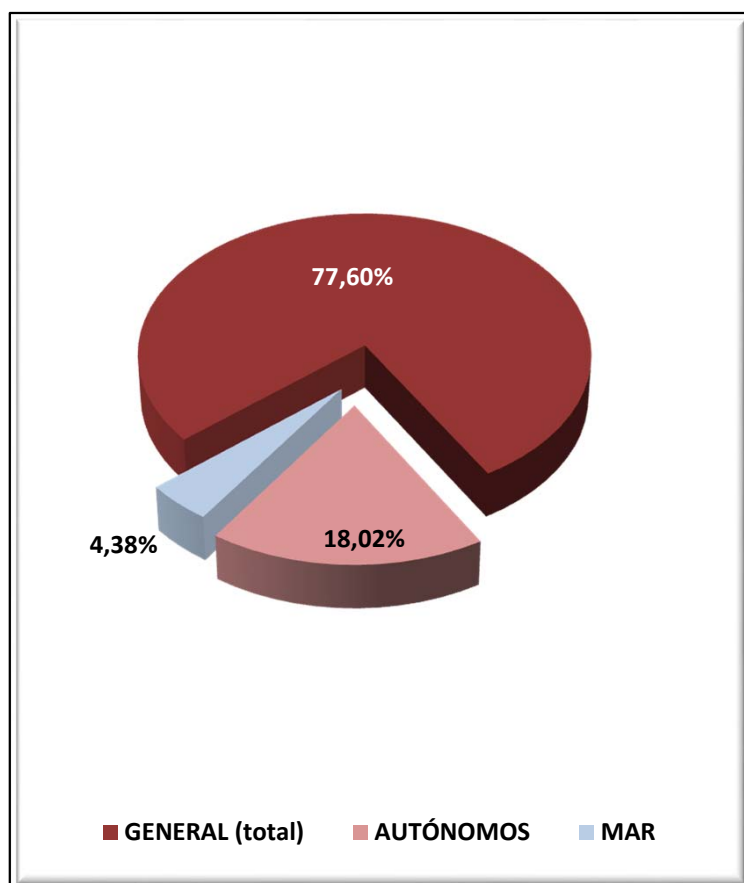

GALICIA
AFILIADOS EXTRANJEROS
DISTRIBUCIÓN POR SECTORES DE ACTIVIDAD

Media agosto 2015

SECTORES	REGIMEN GENERAL				REGIMEN ESP. TRAB. AUTÓNOMOS			
	UNIÓN EUROPEA	NO UNIÓN EUROPEA	TOTAL	% Reg. Gral.	UNIÓN EUROPEA	NO UNIÓN EUROPEA	TOTAL	% Reg. Auton.
Agricultura, Ganadería, Caza, Selvicultura y Pesca	359	162	521	2,22%	197	59	256	4,70%
Industrias Extractivas	52	8	60	0,25%	2	0	2	0,04%
Industria Manufacturera	1.432	983	2.415	10,28%	176	141	317	5,80%
Suministro de Energía Eléctrica, Gas, Vapor y Aire Acondicionado	5	3	8	0,03%	1	0	1	0,02%
Suministro de Agua, Actividades de Saneamiento, Gestión de Residuos y Descontaminación	23	40	63	0,27%	2	1	3	0,05%
Construcción	1.539	642	2.182	9,29%	324	171	495	9,07%
Comercio; Reparación de Vehículos de Motor y Bicicletas	1.115	1.452	2.567	10,93%	592	1.388	1.980	36,29%
Transporte y Almacenamiento	1.107	347	1.453	6,19%	59	51	110	2,02%
Hostelería	1.472	3.618	5.091	21,67%	426	660	1.086	19,91%
Información y Comunicaciones	156	107	263	1,12%	39	28	67	1,23%
Actividades Financieras y de Seguros	23	14	36	0,15%	19	16	35	0,65%
Actividades Inmobiliarias	20	15	35	0,15%	5	5	10	0,18%
Actividades Profesionales Científicas y Técnicas	263	162	425	1,81%	104	57	162	2,96%
Actividades Administrativas y Servicios Auxiliares	439	617	1.056	4,50%	106	75	181	3,32%
Administración Pública y Defensa; Seguridad Social Obligatoria	208	283	490	2,09%	0	0	0	0,00%
Educación	285	158	444	1,89%	173	69	242	4,43%
Actividades Sanitarias y Servicios Centrales	388	528	916	3,90%	44	75	119	2,18%
Actividades Artísticas, Recreativas y de Entretenimiento	176	212	388	1,65%	62	40	101	1,85%
Otros Servicios	105	257	362	1,54%	71	217	288	5,28%
Actividades de los Hogares como Empleadores de Personal Doméstico y Productores de Bienes y Servicios para uso Propio	6	14	20	0,08%	0	0	0	0,00%
Actividades de Organizaciones y Organismo Extraterritoriales	5	0	5	0,02%	0	0	0	0,00%
S.E. Agrario	604	528	1.132	4,82%				
S.E. Hogar	562	3.000	3.562	15,16%				
TOTAL	10.345	13.151	23.495	100,00%	2.402	3.054	5.456	100,00%

GALICIA
AFILIADOS EXTRANJEROS

DISTRIBUCIÓN POR RÉGIMENES Y PAÍSES DE PROCEDENCIA

Media agosto 2015

PAISES	TOTAL GENERAL	General	S.E. Agrario	S.E. Hogar	AUTÓNOMOS	MAR	CARBON	TOTAL
UNIÓN EUROPEA								
ALEMANIA	187	184		3	108	1		296
AUSTRIA	18	17		1	7	0		26
BELGICA	34	32		2	21			54
BULGARIA	342	296	14	32	37			379
CHIPRE								
CROACIA	8	8			2			11
DINAMARCA	13	13			5			18
ESLOVAQUIA	21	21			4			25
ESLOVENIA	10	10			2			12
ESTONIA	6	6			3			9
FINLANDIA	12	12			2	1		15
FRANCIA	372	359	2	11	121	3		497
GRECIA	19	19			6			25
HUNGRIA	29	28		1	7			36
IRLANDA	35	34		1	34			70
ITALIA	790	760		30	307	8		1.105
LETONIA	9	8		1	2	3		14
LITUANIA	47	46		1	3	1		51
LUXEMBURGO								
MALTA	1	1						1
PAISES BAJOS	46	44		2	27			73
POLONIA	166	154		12	23	4		193
PORTUGAL	5.662	5.220	177	266	1.159	207		7.028
REINO UNIDO	211	206	1	4	198			409
REPUBLICA CHECA	23	21	1	1	5			28
RUMANIA	2.259	1.655	409	194	312	15		2.586
SUECIA	24	24			7			31
TOTAL UNIÓN EUROPEA	10.345	9.178	604	562	2.402	243		12.989
NO UNIÓN EUROPEA								
BRASIL	1.529	1.070	20	440	339	3		1.871
MARRUECOS	1.362	947	231	184	196	153		1.711
COLOMBIA	1.323	1.022	39	261	158	2		1.483
CHINA	586	580		6	891			1.478
DOMINICANA (REPUBLICA)	972	681	11	280	137	1		1.110
PERU	726	426	41	259	98	152		977
VENEZUELA	708	539	7	162	162	1		871
ARGENTINA	679	562	4	113	168	4		852
SENEGAL	472	369	46	58	115	235		822
URUGUAY	649	515	5	130	114	4		767
RESTO PAISES	4.144	2.912	125	1.107	675	528		5.346
TOTAL NO UE	13.151	9.623	528	3.000	3.054	1.083		17.288
TOTAL EXTRANJEROS	23.495	18.801	1.132	3.562	5.456	1.326		30.277

MADRID
AFILIACIÓN DE EXTRANJEROS
DISTRIBUCIÓN POR REGÍMENES

Media agosto 2015

REGÍMENES	GENERAL (Total)	General	S.E. Agrario	S.E. Hogar	AUTÓNOMOS	MAR	CARBÓN	TOTAL
DE LA UNIÓN EUROPEA	115.978	93.208	452	22.319	16.290	41	0	132.309
DE PAÍSES NO UNIÓN EUROPEA	173.636	125.310	664	47.662	25.451	21	0	199.109
TOTAL EXTRANJEROS	289.614	218.518	1.116	69.981	41.741	62	0	331.418

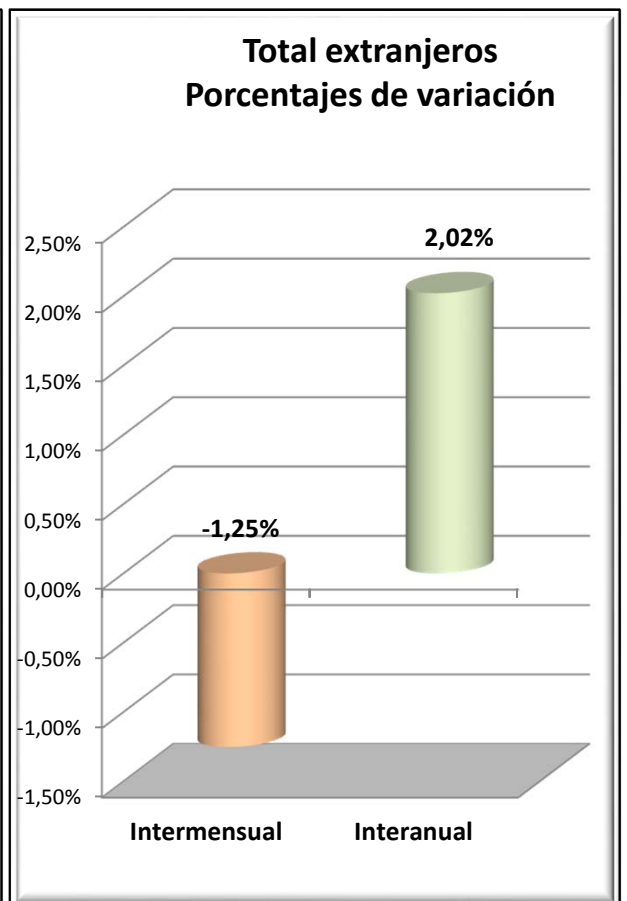
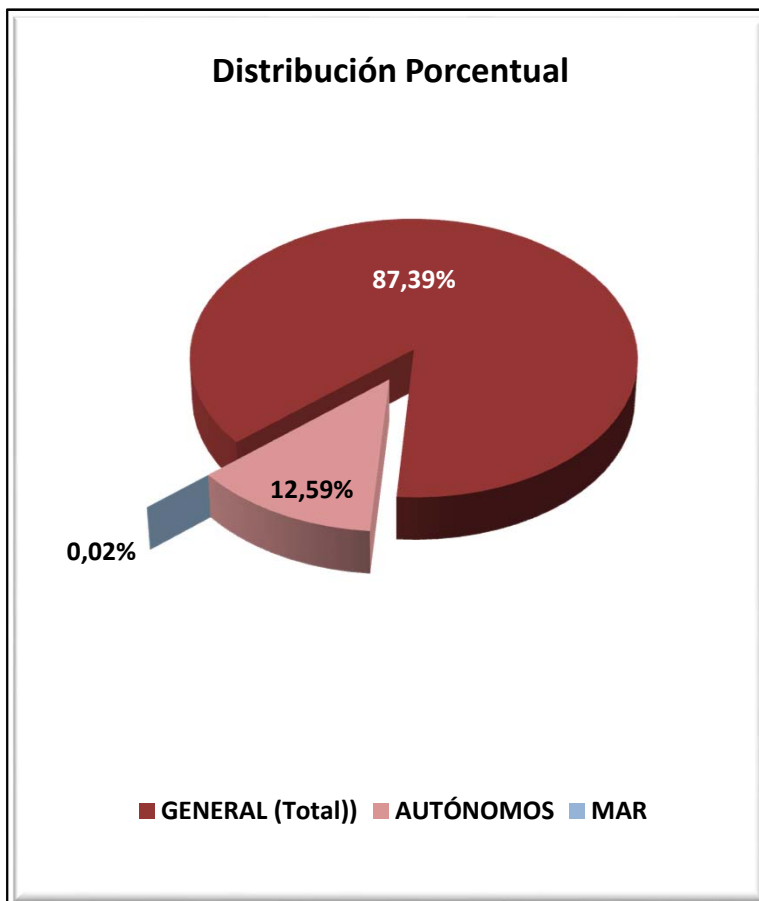

MADRID
AFILIADOS EXTRANJEROS
DISTRIBUCIÓN POR SECTORES DE ACTIVIDAD

Media agosto 2015

SECTORES	REGIMEN GENERAL				REGIMEN ESP. TRAB. AUTÓNOMOS			
	UNIÓN EUROPEA	NO UNIÓN EUROPEA	TOTAL	% Reg. Gral.	UNIÓN EUROPEA	NO UNIÓN EUROPEA	TOTAL	% Reg. Auton.
Agricultura, Ganadería, Caza, Selvicultura y Pesca	147	231	378	0,13%	35	35	70	0,17%
Industrias Extractivas	191	182	373	0,13%	3	1	4	0,01%
Industria Manufacturera	6.835	5.591	12.426	4,29%	500	490	989	2,37%
Suministro de Energía Eléctrica, Gas, Vapor y Aire Acondicionado	70	27	97	0,03%	4	3	7	0,02%
Suministro de Agua, Actividades de Saneamiento, Gestión de Residuos y Descontaminación	348	479	826	0,29%	9	5	14	0,03%
Construcción	11.407	10.150	21.557	7,44%	4.632	1.810	6.442	15,43%
Comercio; Reparación de Vehículos de Motor y Bicicletas	14.768	23.680	38.449	13,28%	2.444	12.537	14.981	35,89%
Transporte y Almacenamiento	5.228	4.340	9.569	3,30%	707	610	1.317	3,16%
Hostelería	12.728	29.958	42.686	14,74%	1.665	3.482	5.147	12,33%
Información y Comunicaciones	4.706	4.231	8.938	3,09%	700	727	1.428	3,42%
Actividades Financieras y de Seguros	2.222	1.116	3.338	1,15%	155	108	263	0,63%
Actividades Inmobiliarias	950	1.095	2.044	0,71%	127	137	264	0,63%
Actividades Profesionales Científicas y Técnicas	7.608	5.527	13.135	4,54%	1.808	946	2.754	6,60%
Actividades Administrativas y Servicios Auxiliares	12.706	19.172	31.878	11,01%	1.239	1.049	2.288	5,48%
Administración Pública y Defensa; Seguridad Social Obligatoria	533	1.207	1.741	0,60%	2	3	5	0,01%
Educación	4.364	2.646	7.010	2,42%	991	434	1.426	3,42%
Actividades Sanitarias y Servicios Centrales	3.560	7.863	11.423	3,94%	339	503	842	2,02%
Actividades Artísticas, Recreativas y de Entretenimiento	1.714	1.886	3.600	1,24%	345	315	660	1,58%
Otros Servicios	2.151	4.609	6.759	2,33%	577	2.243	2.820	6,76%
Actividades de los Hogares como Empleadores de Personal Doméstico y Productores de Bienes y Servicios para uso Propio	777	1.029	1.807	0,62%	7	10	17	0,04%
Actividades de Organizaciones y Organismo Extraterritoriales	193	289	482	0,17%	1	3	4	0,01%
S.E. Agrario	452	664	1.116	0,39%				
S.E. Hogar	22.319	47.662	69.981	24,16%				
TOTAL	115.978	173.636	289.614	100,00%	16.290	25.451	41.741	100,00%

MADRID
AFILIADOS EXTRANJEROS

DISTRIBUCIÓN POR PAÍSES DE PROCEDENCIA

Media agosto 2015

PAISES	TOTAL GENERAL	General	S.E. Agrario	S.E. Hogar	AUTÓNOMOS	MAR	CARBON	TOTAL
UNIÓN EUROPEA								
ALEMANIA	2.833	2.823	1	9	750	2		3.585
AUSTRIA	246	246			74			320
BELGICA	616	614		2	183	2		801
BULGARIA	9.474	7.191	25	2.259	1.009	2		10.485
CHIPRE	23	22		1	2			25
CROACIA	70	67		3	23	1		94
DINAMARCA	196	193		2	63			259
ESLOVAQUIA	186	183		3	18	2		206
ESLOVENIA	63	63			13			76
ESTONIA	52	52		1	6			58
FINLANDIA	185	185			42			227
FRANCIA	5.627	5.606		21	1.168			6.795
GRECIA	316	311		5	77			393
HUNGRIA	314	299		15	55			368
IRLANDA	714	714			209			923
ITALIA	9.825	9.735	3	87	2.164	3		11.992
LETONIA	88	85		3	8			96
LITUANIA	182	177		5	21			203
LUXEMBURGO	7	7			5			12
MALTA	12	12			3			15
PAISES BAJOS	1.007	987		20	303	3		1.313
POLONIA	6.567	4.838	6	1.722	846	4		7.417
PORTUGAL	6.613	6.130	13	470	982	16		7.610
REINO UNIDO	3.666	3.656		10	1.294	1		4.961
REPUBLICA CHECA	218	215		3	34	2		254
RUMANIA	66.451	48.368	404	17.679	6.797	3		73.251
SUECIA	427	427			140			567
TOTAL UNIÓN EUROPEA	115.978	93.208	452	22.319	16.290	41		132.309
NO UNIÓN EUROPEA								
CHINA	12.374	12.221	1	152	11.589			23.963
ECUADOR	19.243	15.575	65	3.603	1.085			20.327
MARRUECOS	18.032	15.180	392	2.459	1.667	1		19.700
COLOMBIA	13.506	11.399	18	2.089	1.258	1		14.764
PERU	12.998	10.365	11	2.622	765	1		13.764
PARAGUAY	13.058	4.379	16	8.664	339			13.397
BOLIVIA	12.809	6.097	26	6.686	431			13.240
DOMINICANA (REPUBLICA)	8.630	6.324	7	2.299	792			9.422
UCRANIA	8.821	4.971	8	3.842	433	2		9.256
FILIPINAS	8.008	3.588	5	4.414	77			8.084
RESTO PAISES	46.158	35.210	115	10.832	7.017	16		53.190
TOTAL NO UE	173.636	125.310	664	47.662	25.451	21		199.109
TOTAL EXTRANJEROS	289.614	218.518	1.116	69.981	41.741	62		331.418

MURCIA
AFILIACIÓN DE EXTRANJEROS
DISTRIBUCIÓN POR REGÍMENES

Media agosto 2015

REGÍMENES	GENERAL (Total)	General	S.E. Agrario	S.E. Hogar	AUTÓNOMOS	MAR	CARBÓN	TOTAL
DE LA UNIÓN EUROPEA	10.285	7.369	2.319	598	2.298	10	0	12.593
DE PAÍSES NO UNIÓN EUROPEA	53.986	16.265	32.580	5.141	4.050	117	0	58.153
TOTAL EXTRANJEROS	64.271	23.633	34.899	5.739	6.348	128	0	70.747

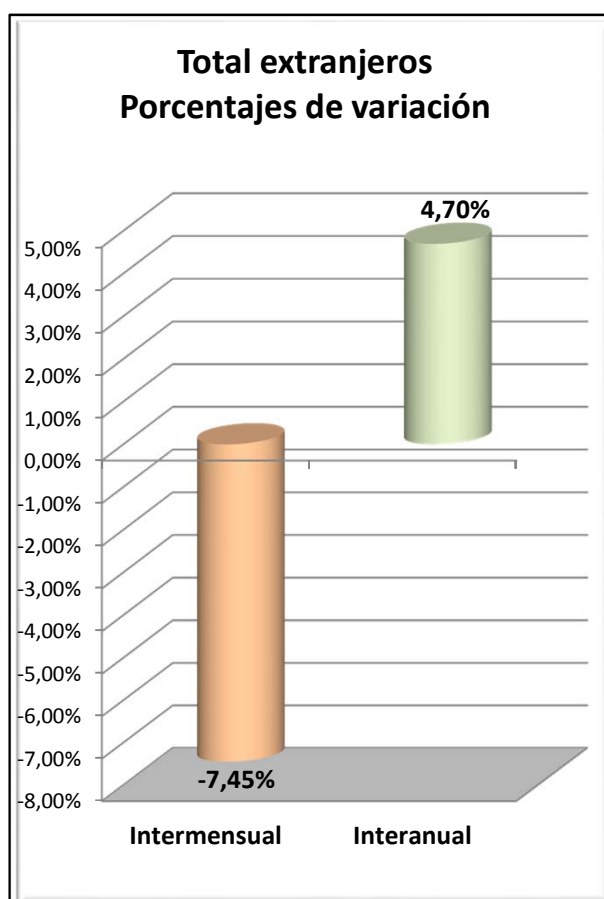
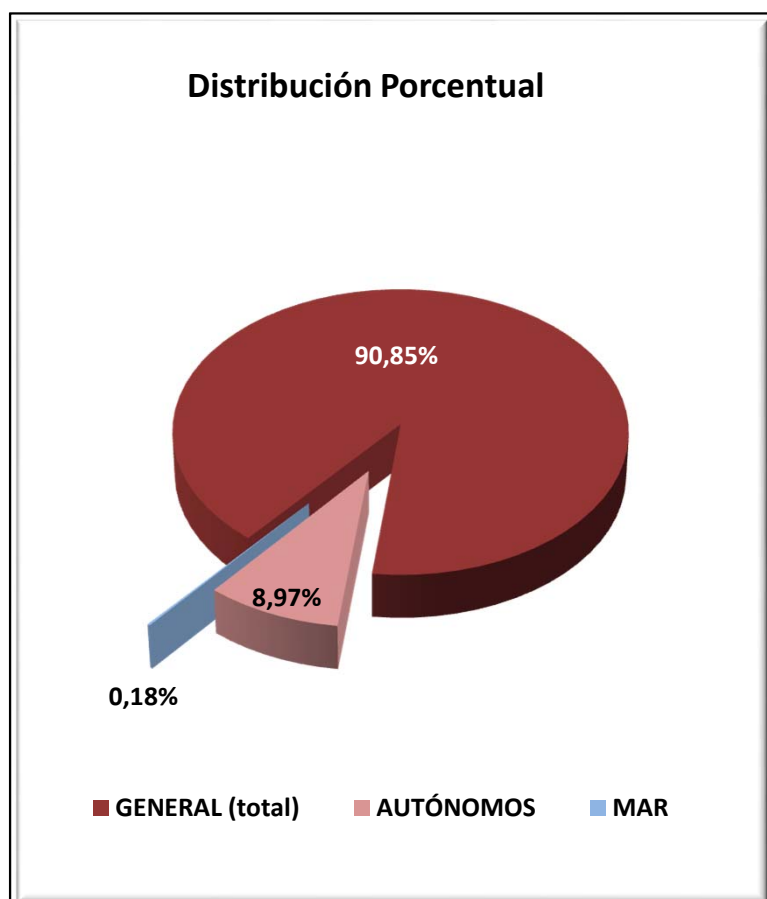

REGIÓN DE MURCIA
AFILIADOS EXTRANJEROS

DISTRIBUCIÓN POR SECTORES DE ACTIVIDAD

Media agosto 2015

SECTORES	REGIMEN GENERAL				REGIMEN ESP. TRAB. AUTÓNOMOS			
	UNIÓN EUROPEA	NO UNIÓN EUROPEA	TOTAL	% Reg. Gal.	UNIÓN EUROPEA	NO UNIÓN EUROPEA	TOTAL	% Reg. Auton.
Agricultura, Ganadería, Caza, Selvicultura y Pesca	160	468	628	0,98%	40	92	133	2,09%
Industrias Extractivas	5	23	28	0,04%	0	0	0	0,00%
Industria Manufacturera	854	2.533	3.387	5,27%	66	97	163	2,57%
Suministro de Energía Eléctrica, Gas, Vapor y Aire Acondicionado	4	3	7	0,01%	1	0	1	0,02%
Suministro de Agua, Actividades de Saneamiento, Gestión de Residuos y Descontaminación	11	50	61	0,10%	0	3	3	0,05%
Construcción	339	1.080	1.419	2,21%	284	211	495	7,80%
Comercio; Reparación de Vehículos de Motor y Bicicletas	1.336	4.468	5.804	9,03%	506	2.166	2.672	42,08%
Transporte y Almacenamiento	1.388	705	2.093	3,26%	147	99	246	3,87%
Hostelería	1.647	3.885	5.532	8,61%	467	747	1.214	19,13%
Información y Comunicaciones	57	113	170	0,26%	45	128	173	2,73%
Actividades Financieras y de Seguros	37	37	74	0,12%	18	12	30	0,48%
Actividades Inmobiliarias	62	49	111	0,17%	122	12	134	2,10%
Actividades Profesionales Científicas y Técnicas	134	175	309	0,48%	108	55	163	2,57%
Actividades Administrativas y Servicios Auxiliares	448	1.316	1.765	2,75%	195	124	318	5,02%
Administración Pública y Defensa; Seguridad Social Obligatoria	33	149	181	0,28%	0	0	0	0,00%
Educación	327	88	415	0,65%	103	27	130	2,05%
Actividades Sanitarias y Servicios Centrales	217	528	745	1,16%	42	51	93	1,46%
Actividades Artísticas, Recreativas y de Entretenimiento	182	263	444	0,69%	38	29	67	1,06%
Otros Servicios	113	267	379	0,59%	111	197	308	4,85%
Actividades de los Hogares como Empleadores de Personal Doméstico y Productores de Bienes y Servicios para uso Propio	13	61	74	0,12%	4	0	4	0,06%
Actividades de Organizaciones y Organismo Extraterritoriales	0	4	4	0,01%	0	1	1	0,02%
S.E. Agrario	2.319	32.580	34.899	54,30%				
S.E. Hogar	598	5.141	5.739	8,93%				
TOTAL	10.285	53.986	64.271	100,00%	2.298	4.050	6.348	100,00%

REGIÓN DE MURCIA
AFILIADOS EXTRANJEROS
DISTRIBUCIÓN POR PAÍSES DE PROCEDENCIA

Media agosto 2015

PAISES	TOTAL GENERAL	General	S.E. Agrario	S.E. Hogar	AUTÓNOMOS	MAR	CARBON	TOTAL
UNIÓN EUROPEA								
ALEMANIA	246	236	4	5	149			395
AUSTRIA	15	15			5			20
BELGICA	56	53	2		67			123
BULGARIA	1.862	1.325	388	148	133	3		1.998
CHIPRE					1			1
CROACIA	6	6						6
DINAMARCA	9	6	3		7			16
ESLOVAQUIA	36	36			2			38
ESLOVENIA	5	5			2			7
ESTONIA	7	6	1					7
FINLANDIA	6	6			7			13
FRANCIA	464	419	42	3	201	2		668
GRECIA	9	9			1			10
HUNGRÍA	53	51	2		11			64
IRLANDA	40	39	1		31	1		72
ITALIA	555	533	13	9	217	2		774
LETONIA	31	23	4	4	4			35
LITUANIA	350	253	70	28	35			385
LUXEMBURGO	1	0		1				1
MALTA	2		2					2
PAISES BAJOS	88	83	5		76			163
POLONIA	448	342	95	11	47			495
PORTUGAL	513	479	26	8	69			582
REINO UNIDO	1.018	989	21	8	792	1		1.811
REPUBLICA CHECA	28	25	4		9			37
RUMANIA	4.408	2.401	1.635	372	402	1		4.811
SUECIA	29	29			29			58
TOTAL UNIÓN EUROPEA	10.285	7.369	2.319	598	2.298	10		12.593
NO UNIÓN EUROPEA								
MARRUECOS	21.136	4.562	15.959	615	1.028	50		22.213
ECUADOR	13.080	3.283	9.132	665	369	1		13.451
BOLIVIA	5.184	1.242	2.543	1.399	150			5.334
UCRANIA	2.713	1.317	208	1.188	164	1		2.879
CHINA	739	734	2	4	1.211			1.950
COLOMBIA	1.379	914	298	167	129			1.508
SENEGAL	1.024	285	694	44	43	42		1.109
MALI	904	173	724	7	4			908
INDIA	831	296	533	2	52			883
PARAGUAY	726	285	198	243	73	2		800
RESTO PAISES	6.271	3.173	2.291	807	827	21		7.119
TOTAL NO UE	53.986	16.265	32.580	5.141	4.050	117		58.153
TOTAL EXTRANJEROS	64.271	23.633	34.899	5.739	6.348	128		70.747

NAVARRA
AFILIACIÓN DE EXTRANJEROS
DISTRIBUCIÓN POR REGÍMENES

Media agosto 2015

REGÍMENES	GENERAL (Total)	General	S.E. Agrario	S.E. Hogar	AUTÓNOMOS	MAR	CARBÓN	TOTAL
DE LA UNIÓN EUROPEA	7.636	5.737	756	1.143	1.743	0	0	9.379
DE PAÍSES NO UNIÓN EUROPEA	10.096	6.151	1.921	2.024	1.569	0	0	11.665
TOTAL EXTRANJEROS	17.732	11.888	2.677	3.167	3.313	0	0	21.044

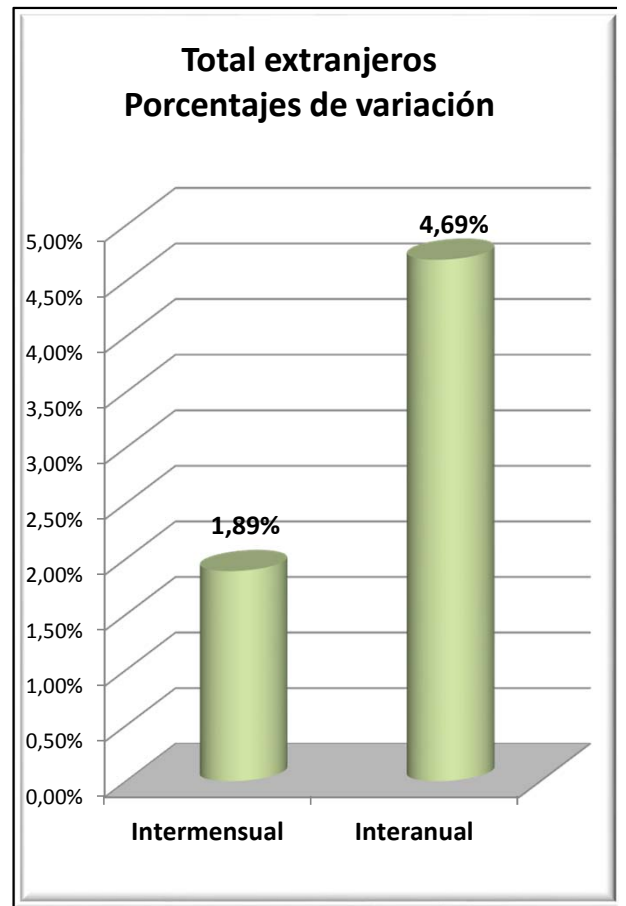
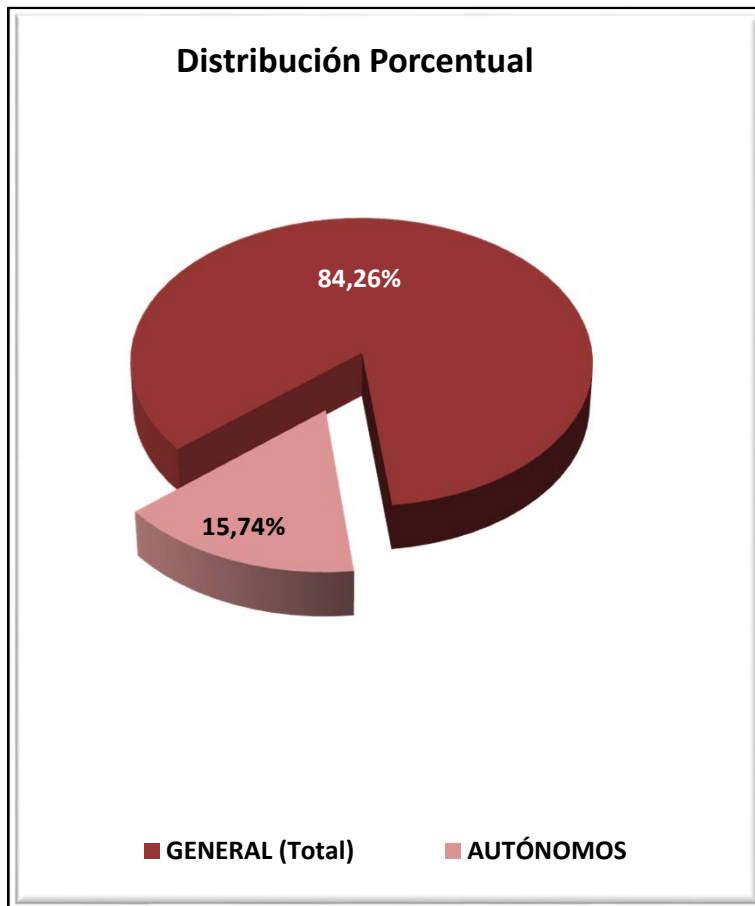

NAVARRA
AFILIADOS EXTRANJEROS
DISTRIBUCIÓN POR SECTORES DE ACTIVIDAD

Media agosto 2015

SECTORES	REGIMEN GENERAL				REGIMEN ESP. TRAB. AUTÓNOMOS			
	UNIÓN EUROPEA	NO UNIÓN EUROPEA	TOTAL	% Reg. Gral.	UNIÓN EUROPEA	NO UNIÓN EUROPEA	TOTAL	% Reg. Auton.
Agricultura, Ganadería, Caza, Selvicultura y Pesca	130	109	239	1,35%	42	32	74	2,25%
Industrias Extractivas	4	3	7	0,04%	1	0	1	0,03%
Industria Manufacturera	1.199	1.600	2.800	15,79%	300	85	385	11,62%
Suministro de Energía Eléctrica, Gas, Vapor y Aire Acondicionado	11	1	12	0,07%	0	0	0	0,00%
Suministro de Agua, Actividades de Saneamiento, Gestión de Residuos y Descontaminación	42	49	92	0,52%	0	0	0	0,00%
Construcción	648	500	1.149	6,48%	629	231	860	25,95%
Comercio; Reparación de Vehículos de Motor y Bicicletas	899	747	1.647	9,29%	169	548	717	21,64%
Transporte y Almacenamiento	641	184	825	4,65%	232	46	278	8,41%
Hostelería	838	1.134	1.972	11,12%	118	335	453	13,67%
Información y Comunicaciones	19	22	41	0,23%	8	31	39	1,17%
Actividades Financieras y de Seguros	13	9	22	0,12%	4	3	7	0,21%
Actividades Inmobiliarias	2	7	9	0,05%	1	0	1	0,03%
Actividades Profesionales Científicas y Técnicas	112	100	213	1,20%	43	13	56	1,69%
Actividades Administrativas y Servicios Auxiliares	483	712	1.194	6,73%	40	107	147	4,44%
Administración Pública y Defensa; Seguridad Social Obligatoria	76	165	240	1,36%	0	0	0	0,00%
Educación	194	118	312	1,76%	63	17	80	2,42%
Actividades Sanitarias y Servicios Centrales	241	390	631	3,56%	26	12	38	1,15%
Actividades Artísticas, Recreativas y de Entretenimiento	94	104	198	1,12%	18	7	25	0,76%
Otros Servicios	77	191	268	1,51%	47	102	149	4,50%
Actividades de los Hogares como Empleadores de Personal Doméstico y Productores de Bienes y Servicios para uso Propio	12	5	17	0,10%	2	0	2	0,06%
Actividades de Organizaciones y Organismo Extraterritoriales	0	0	0	0,00%	0	0	0	0,00%
S.E. Agrario	756	1.921	2.677	15,10%				
S.E. Hogar	1.143	2.024	3.167	17,86%				
TOTAL	7.636	10.096	17.732	100,00%	1.743	1.569	3.313	100,00%

NAVARRA
AFILIADOS EXTRANJEROS

DISTRIBUCIÓN POR PAÍSES DE PROCEDENCIA

Media agosto 2015

PAISES	TOTAL GENERAL	General	S.E. Agrario	S.E. Hogar	AUTÓNOMOS	MAR	CARBON	TOTAL
UNIÓN EUROPEA								
ALEMANIA	111	108	1	1	32			143
AUSTRIA	9	8		1	1			10
BELGICA	21	21			9			30
BULGARIA	2.380	1.641	138	601	334			2.714
CHIPRE								
CROACIA	3	3						3
DINAMARCA	1	1			2			3
ESLOVAQUIA	11	11			2			13
ESLOVENIA	2	2			1			3
ESTONIA	3	2		1				3
FINLANDIA	2	2						2
FRANCIA	522	517	3	2	131			653
GRECIA	7	7			2			9
HUNGRIA	25	24	0	0	3			28
IRLANDA	33	33			14			47
ITALIA	289	282	1	6	78			367
LETONIA	2	2						2
LITUANIA	86	62	22	2	14			100
LUXEMBURGO								
MALTA								
PAISES BAJOS	31	29		2	6			37
POLONIA	191	151	26	14	17			208
PORTUGAL	1.375	1.070	200	105	212			1.587
REINO UNIDO	100	99	1		44			145
REPUBLICA CHECA	15	14		1	2			17
RUMANIA	2.413	1.642	364	406	838			3.251
SUECIA	4	4			1			5
TOTAL UNIÓN EUROPEA	7.636	5.737	756	1.143	1.743			9.379
NO UNIÓN EUROPEA								
MARRUECOS	2.553	1.128	1.242	183	256			2.810
ECUADOR	1.219	856	197	166	109			1.328
BOLIVIA	774	235	126	413	37			811
CHINA	260	254		6	480			740
COLOMBIA	635	526	7	103	100			735
UCRANIA	617	380	10	227	50			667
REPUBLICA DE MOLDAVIA	408	258	7	143	60			468
ARGELIA	407	246	153	8	35			443
PERU	395	284	7	104	44			438
DOMINICANA (REPUBLICA)	306	201	6	99	51			357
RESTO PAISES	2.523	1.783	167	573	347			2.869
TOTAL NO UE	10.096	6.151	1.921	2.024	1.569			11.665
TOTAL EXTRANJEROS	17.732	11.888	2.677	3.167	3.313			21.044

PAÍS VASCO
AFILIACIÓN DE EXTRANJEROS
DISTRIBUCIÓN POR REGÍMENES

Media agosto 2015

REGÍMENES	GENERAL (Total)	General	S.E. Agrario	S.E. Hogar	AUTÓNOMOS	MAR	CARBÓN	TOTAL
DE LA UNIÓN EUROPEA	12.373	10.173	423	1.777	3.269	67	0	15.708
DE PAÍSES NO UNIÓN EUROPEA	29.065	18.091	720	10.255	4.503	238	0	33.806
TOTAL EXTRANJEROS	41.438	28.263	1.143	12.031	7.772	304	0	49.514

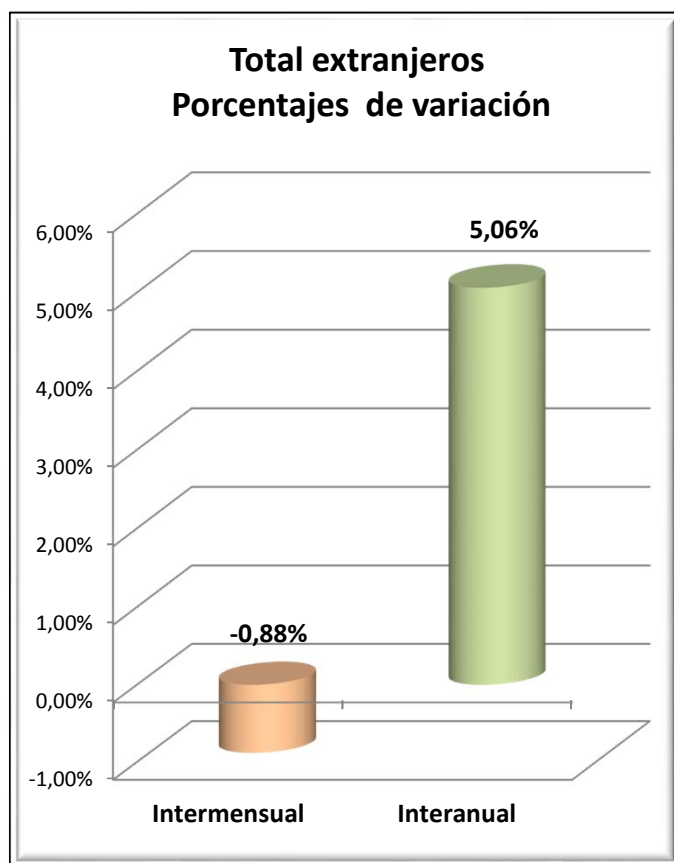
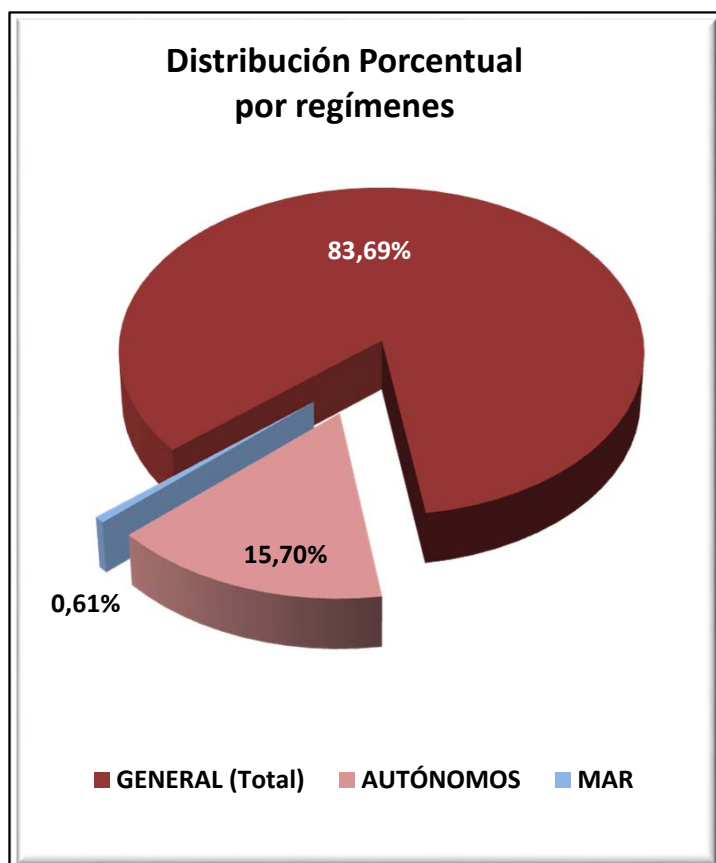

PAÍS VASCO
AFILIADOS EXTRANJEROS
DISTRIBUCIÓN POR SECTORES DE ACTIVIDAD

Media agosto 2015

SECTORES	REGIMEN GENERAL				REGIMEN ESP. TRAB. AUTÓNOMOS			
	UNIÓN EUROPEA	NO UNIÓN EUROPEA	TOTAL	% Reg. Gral.	UNIÓN EUROPEA	NO UNIÓN EUROPEA	TOTAL	% Reg. Auton.
Agricultura, Ganadería, Caza, Selvicultura y Pesca	96	78	173	0,42%	98	35	133	1,71%
Industrias Extractivas	3	4	7	0,02%	1	0	1	0,01%
Industria Manufacturera	1.687	2.094	3.781	9,13%	149	106	255	3,28%
Suministro de Energía Eléctrica, Gas, Vapor y Aire Acondicionado	7	3	10	0,02%	0	0	0	0,00%
Suministro de Agua, Actividades de Saneamiento, Gestión de Residuos y Descontaminación	50	109	159	0,38%	3	0	3	0,04%
Construcción	1.431	1.412	2.843	6,86%	1.229	500	1.729	22,25%
Comercio; Reparación de Vehículos de Motor y Bicicletas	1.093	2.988	4.081	9,85%	415	1.899	2.314	29,77%
Transporte y Almacenamiento	969	532	1.501	3,62%	253	152	405	5,21%
Hostelería	1.743	5.516	7.259	17,52%	303	971	1.274	16,39%
Información y Comunicaciones	83	173	256	0,62%	59	123	182	2,34%
Actividades Financieras y de Seguros	28	18	46	0,11%	3	8	11	0,14%
Actividades Inmobiliarias	14	61	75	0,18%	13	9	22	0,29%
Actividades Profesionales Científicas y Técnicas	583	452	1.035	2,50%	197	71	269	3,46%
Actividades Administrativas y Servicios Auxiliares	845	2.035	2.881	6,95%	125	113	238	3,06%
Administración Pública y Defensa; Seguridad Social Obligatoria	58	142	200	0,48%	2	0	2	0,03%
Educación	591	260	851	2,05%	224	63	287	3,69%
Actividades Sanitarias y Servicios Centrales	430	1.257	1.687	4,07%	71	47	118	1,52%
Actividades Artísticas, Recreativas y de Entretenimiento	220	282	502	1,21%	45	18	63	0,81%
Otros Servicios	212	636	847	2,04%	79	384	462	5,95%
Actividades de los Hogares como Empleadores de Personal Doméstico y Productores de Bienes y Servicios para uso Propio	21	36	57	0,14%	1	4	5	0,06%
Actividades de Organizaciones y Organismo Extraterritoriales	6	4	10	0,02%	0	0	0	0,00%
S.E. Agrario	423	720	1.143	2,76%				
S.E. Hogar	1.777	10.255	12.031	29,03%				
TOTAL	12.373	29.065	41.438	100,00%	3.269	4.503	7.772	100,00%

PAÍS VASCO
AFILIADOS MEDIOS EXTRANJEROS.

DISTRIBUCIÓN POR RÉGIMEN Y PAÍS DE PROCEDENCIA

Media agosto 2015

PAISES	TOTAL GENERAL	General	S.E. Agrario	S.E. Hogar	AUTÓNOMOS	MAR	CARBON	TOTAL
UNIÓN EUROPEA								
ALEMANIA	436	432	1	3	157	1		594
AUSTRIA	26	24		2	8	1		35
BELGICA	61	58		3	31			92
BULGARIA	446	333	22	91	73	2		521
CHIPRE	3	3						3
CROACIA	15	14		1	19			34
DINAMARCA	18	18			6			24
ESLOVAQUIA	45	43		2	9			54
ESLOVENIA	15	14		1	5			20
ESTONIA	1	1						1
FINLANDIA	13	13			7			20
FRANCIA	924	915	1	8	327	7		1.258
GRECIA	25	24		1	3			28
HUNGRIA	25	24		0	7			32
IRLANDA	79	78		1	69			148
ITALIA	875	860	1	14	241	2		1.119
LETONIA	38	35		3	2			40
LITUANIA	51	46		5	5			56
LUXEMBURGO	1	1						1
MALTA								
PAISES BAJOS	89	86		3	41			131
POLONIA	274	266	1	7	33	1		309
PORTUGAL	2.714	2.423	109	182	613	34		3.362
REINO UNIDO	393	391	1	1	235	2		630
REPUBLICA CHECA	30	29		1	8			38
RUMANIA	5.749	4.015	288	1.446	1.357	16		7.122
SUECIA	25	24		1	12			37
TOTAL UNIÓN EUROPEA	12.373	10.173	423	1.777	3.269	67		15.708
NO UNIÓN EUROPEA								
BOLIVIA	3.539	1.448	71	2.019	197	1		3.737
MARRUECOS	3.028	2.449	177	401	565	8		3.601
CHINA	1.328	1.288		40	1.423			2.751
COLOMBIA	2.411	1.786	11	614	237	3		2.651
PARAGUAY	2.335	712	6	1.617	94			2.428
NICARAGUA	2.314	447	32	1.835	28	1		2.343
PAKISTAN	1.064	965	40	58	365			1.428
ECUADOR	1.244	830	134	280	136			1.380
BRASIL	1.087	835	4	248	154	1		1.242
HONDURAS	1.144	267	16	861	19	21		1.184
RESTO PAISES	9.572	7.062	230	2.280	1.286	203		11.061
TOTAL NO UE	29.065	18.091	720	10.255	4.503	238		33.806
TOTAL EXTRANJEROS	41.438	28.263	1.143	12.031	7.772	304		49.514

LA RIOJA
AFILIACIÓN DE EXTRANJEROS
DISTRIBUCIÓN POR RÉGIMENES

Media agosto 2015

REGÍMENES	GENERAL (Total)	General	S.E. Agrario	S.E. Hogar	AUTÓNOMOS	MAR	CARBÓN	TOTAL
DE LA UNIÓN EUROPEA	5.579	3.633	973	973	763	0	0	6.342
DE PAÍSES NO UNIÓN EUROPEA	5.534	3.571	1.130	833	828	0	0	6.362
TOTAL EXTRANJEROS	11.113	7.204	2.104	1.806	1.591	0	0	12.705

**Distribución Porcentual
Por Régimenes**

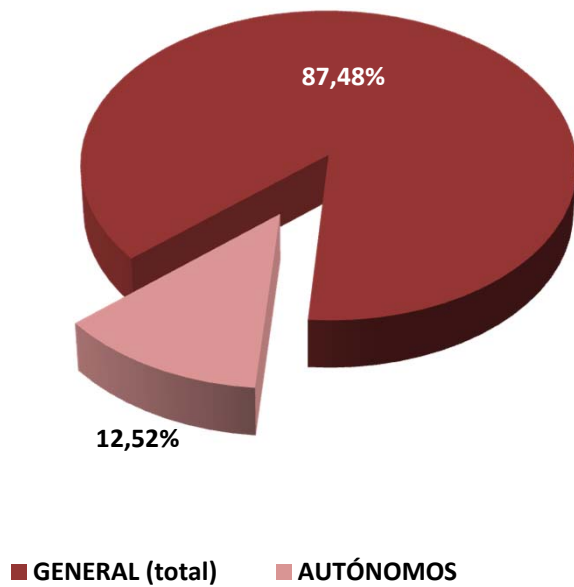

**Total extranjeros
Porcentajes de variación**

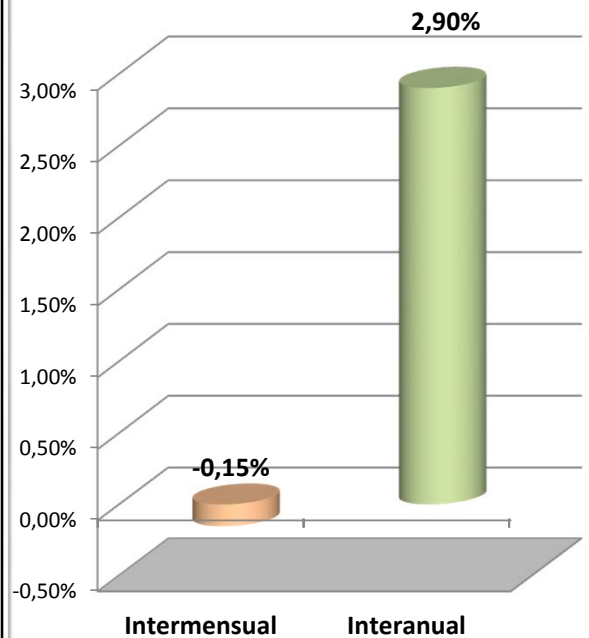

LA RIOJA
AFILIACIÓN DE EXTRANJEROS
DISTRIBUCIÓN POR SECTORES DE ACTIVIDAD

Media agosto 2015

SECTORES	REGIMEN GENERAL				REGIMEN ESP. TRAB. AUTÓNOMOS			
	UNIÓN EUROPEA	NO UNIÓN EUROPEA	TOTAL	% Reg. Gral.	UNIÓN EUROPEA	NO UNIÓN EUROPEA	TOTAL	% Reg. Auton.
Agricultura, Ganadería, Caza, Selvicultura y Pesca	79	89	168	1,52%	13	17	30	1,91%
Industrias Extractivas	5	1	6	0,05%	0	0	0	0,00%
Industria Manufacturera	683	1.057	1.740	15,66%	62	93	154	9,71%
Suministro de Energía Eléctrica, Gas, Vapor y Aire Acondicionado	0	0	0	0,00%	0	0	0	0,00%
Suministro de Agua, Actividades de Saneamiento, Gestión de Residuos y Descontaminación	26	51	77	0,70%	0	0	0	0,00%
Construcción	370	283	653	5,88%	284	94	377	23,72%
Comercio; Reparación de Vehículos de Motor y Bicicletas	416	403	820	7,38%	93	306	399	25,08%
Transporte y Almacenamiento	381	99	479	4,31%	36	17	53	3,36%
Hostelería	839	782	1.621	14,59%	154	136	290	18,21%
Información y Comunicaciones	19	21	40	0,36%	9	30	39	2,43%
Actividades Financieras y de Seguros	1	3	4	0,03%	2	0	2	0,13%
Actividades Inmobiliarias	8	6	14	0,13%	1	1	2	0,13%
Actividades Profesionales Científicas y Técnicas	53	16	69	0,62%	16	7	23	1,42%
Actividades Administrativas y Servicios Auxiliares	368	346	713	6,42%	36	15	51	3,21%
Administración Pública y Defensa; Seguridad Social Obligatoria	27	30	57	0,51%	0	0	0	0,00%
Educación	48	26	74	0,66%	26	7	33	2,06%
Actividades Sanitarias y Servicios Centrales	165	243	408	3,67%	3	6	9	0,57%
Actividades Artísticas, Recreativas y de Entretenimiento	88	50	138	1,24%	11	6	17	1,07%
Otros Servicios	44	59	103	0,92%	18	93	111	6,95%
Actividades de los Hogares como Empleadores de Personal Doméstico y Productores de Bienes y Servicios para uso Propio	12	6	18	0,17%	1	0	1	0,06%
Actividades de Organizaciones y Organismo Extraterritoriales	0	0	0	0,00%	0	0	0	0,00%
S.E. Agrario	973	1.130	2.104	18,93%				
S.E. Hogar	973	833	1.806	16,25%				
TOTAL	5.579	5.534	11.113	100,00%	763	828	1.591	100,00%

LA RIOJA
AFILIACIÓN DE EXTRANJEROS
DISTRIBUCIÓN POR PAÍSES DE PROCEDENCIA

Media agosto 2015

PAISES	TOTAL GENERAL	General	S.E. Agrario	S.E. Hogar	AUTÓNOMOS	MAR	CARBON	TOTAL
UNIÓN EUROPEA								
ALEMANIA	24	23	0	1	8			33
AUSTRIA	1	1						1
BELGICA	7	7						7
BULGARIA	309	266	10	33	34			342
CHIPRE								
CROACIA	2	1		1				2
DINAMARCA	1	1			1			2
ESLOVAQUIA	13	13						13
ESLOVENIA	2	2			2			4
ESTONIA								
FINLANDIA	1	1						1
FRANCIA	57	57	0		21			78
GRECIA	2	2	0		2			4
HUNGRIA	12	11		1	3			15
IRLANDA	5	5			7			12
ITALIA	102	98		4	45			148
LETONIA	4	4						4
LITUANIA	7	5	1	1	1			8
LUXEMBURGO								
MALTA								
PAISES BAJOS	8	8			3			11
POLONIA	67	62	5		7			74
PORTUGAL	584	373	192	19	70			654
REINO UNIDO	33	33	0		26			59
REPUBLICA CHECA	3	3			3			6
RUMANIA	4.330	2.653	765	913	530			4.860
SUECIA	3	3						3
TOTAL UNIÓN EUROPEA	5.579	3.633	973	973	763			6.342
NO UNIÓN EUROPEA								
MARRUECOS	1.558	755	692	111	135			1.693
BOLIVIA	594	264	34	297	29			623
COLOMBIA	512	399	31	82	56			568
PAKISTAN	431	316	109	6	117			547
ECUADOR	413	299	60	54	18			432
CHINA	91	90	1		215			306
GEORGIA	269	188	39	42	9			278
ARGELIA	176	112	57	7	7			183
BRASIL	126	103	6	17	20			146
UCRANIA	118	102	5	11	10			128
RESTO PAISES	1.246	944	97	205	212			1.458
TOTAL NO UE	5.534	3.571	1.130	833	828			6.362
TOTAL EXTRANJEROS	11.113	7.204	2.104	1.806	1.591			12.705

CEUTA
AFILIACIÓN DE EXTRANJEROS
DISTRIBUCIÓN POR REGÍMENES

Media agosto 2015

REGÍMENES	GENERAL (Total)	General	S.E. Agrario	S.E. Hogar	AUTÓNOMOS	MAR	CARBÓN	TOTAL
DE LA UNIÓN EUROPEA	31	31	0	0	26	0	0	57
DE PAÍSES NO UNIÓN EUROPEA	2.240	1.096	0	1.145	260	22	0	2.523
TOTAL EXTRANJEROS	2.272	1.127	0	1.145	286	22	0	2.580

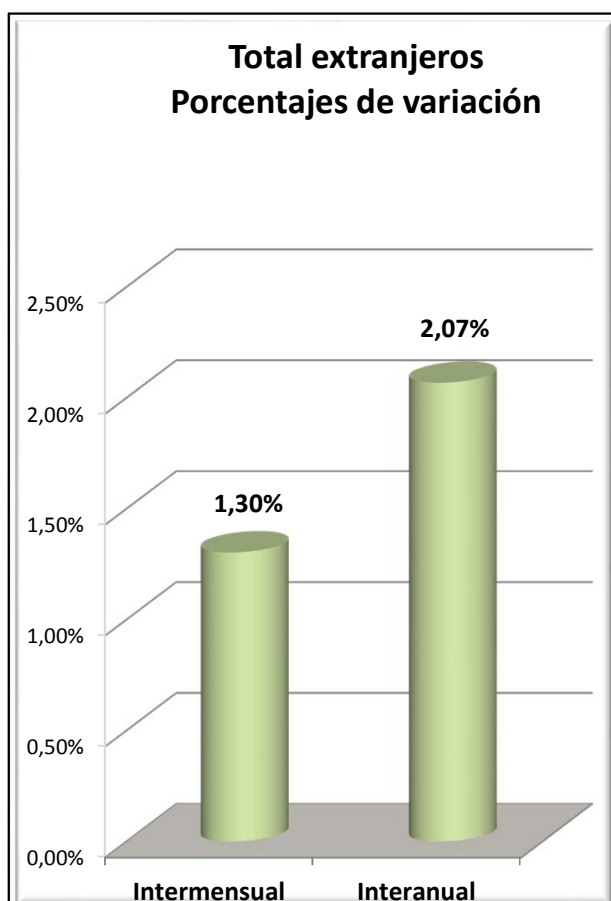
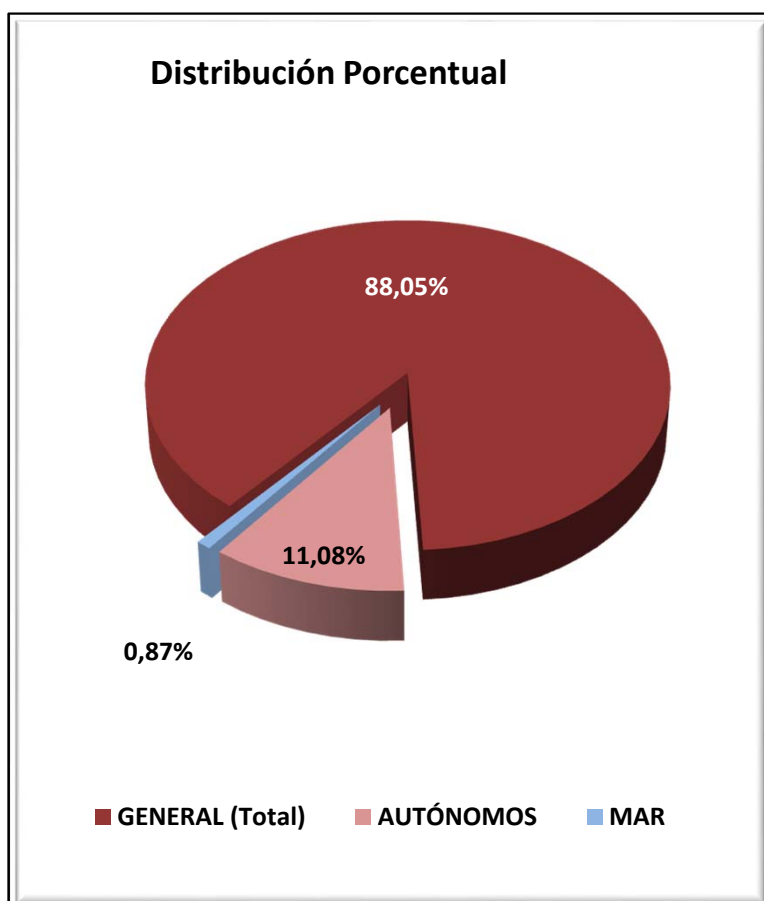

CEUTA
AFILIADOS EXTRANJEROS
DISTRIBUCIÓN POR SECTORES DE ACTIVIDAD

Media agosto 2015

SECTORES	REGIMEN GENERAL				REGIMEN ESP. TRAB. AUTÓNOMOS			
	UNIÓN EUROPEA	NO UNIÓN EUROPEA	TOTAL	% Reg. Gral.	UNIÓN EUROPEA	NO UNIÓN EUROPEA	TOTAL	% Reg. Auton.
Agricultura, Ganadería, Caza, Selvicultura y Pesca	0	0	0	0,00%	0	0	0	0,00%
Industrias Extractivas	0	2	2	0,09%	0	0	0	0,00%
Industria Manufacturera	2	61	63	2,79%	0	3	3	1,05%
Suministro de Energía Eléctrica, Gas, Vapor y Aire Acondicionado	0	0	0	0,00%	0	0	0	0,00%
Suministro de Agua, Actividades de Saneamiento, Gestión de Residuos y Descontaminación	0	10	10	0,46%	0	0	0	0,00%
Construcción	2	184	186	8,21%	0	16	16	5,54%
Comercio; Reparación de Vehículos de Motor y Bicicletas	2	343	344	15,16%	13	187	200	69,97%
Transporte y Almacenamiento	1	18	19	0,82%	1	6	7	2,61%
Hostelería	8	274	282	12,43%	1	19	20	6,99%
Información y Comunicaciones	1	7	8	0,35%	2	0	2	0,70%
Actividades Financieras y de Seguros	0	2	2	0,09%	0	0	0	0,00%
Actividades Inmobiliarias	0	0	0	0,00%	0	1	1	0,35%
Actividades Profesionales Científicas y Técnicas	0	9	9	0,39%	4	0	4	1,40%
Actividades Administrativas y Servicios Auxiliares	3	66	69	3,02%	1	1	2	0,70%
Administración Pública y Defensa; Seguridad Social Obligatoria	0	60	60	2,65%	0	0	0	0,00%
Educación	1	2	3	0,13%	3	1	4	1,53%
Actividades Sanitarias y Servicios Centrales	8	21	29	1,27%	0	4	4	1,40%
Actividades Artísticas, Recreativas y de Entretenimiento	1	10	11	0,49%	0	2	2	0,70%
Otros Servicios	2	26	28	1,23%	1	19	20	7,04%
Actividades de los Hogares como Empleadores de Personal Doméstico y Productores de Bienes y Servicios para uso Propio	0	1	1	0,04%	0	0	0	0,00%
Actividades de Organizaciones y Organismo Extraterritoriales	0	0	0	0,00%	0	0	0	0,00%
S.E. Agrario	0	0	0	0,00%				
S.E. Hogar	0	1.145	1.145	50,38%				
TOTAL	31	2.240	2.272	100,00%	26	260	286	100,00%

CEUTA

AFILIADOS EXTRANJEROS

DISTRIBUCIÓN POR PAÍSES DE PROCEDENCIA

Media agosto 2015

PAISES	TOTAL GENERAL	General (1)	S.E. Agrario	S.E. Hogar	AUTONOMOS	MAR	CARBON	TOTAL
UNIÓN EUROPEA								
ALEMANIA	2	2			5			7
AUSTRIA								
BELGICA					3			3
BULGARIA								
CHIPRE								
CROACIA								
DINAMARCA								
ESLOVAQUIA	2	2						2
ESLOVENIA								
ESTONIA								
FINLANDIA								
FRANCIA	3	3			2			5
GRECIA	2	2			1			3
HUNGRIA	3	3						3
IRLANDA					2			2
ITALIA	2	2			4			6
LETONIA								
LITUANIA								
LUXEMBURGO								
MALTA								
PAISES BAJOS	1	1			4			5
POLONIA	4	4						4
PORTUGAL	6	6						6
REINO UNIDO	1	1			3			4
REPUBLICA CHECA								
RUMANIA	4	4			1			5
SUECIA	1	1			1			2
TOTAL UNIÓN EUROPEA	31	31			26			57
NO UNIÓN EUROPEA								
MARRUECOS	2.144	1.007		1.138	182	20		2.346
CHINA	37	37			59			96
COLOMBIA	6	6			1			7
BENIN	5	3		2	1			6
CUBA	3	3				2		5
PAKISTAN	2	2			2			4
BOLIVIA	3	3			1			4
ARGENTINA	2	2			1			3
BRASIL	2	1		1	1			3
INDIA					3			3
RESTO PAISES	37	33		4	9	0		46
TOTAL NO UNIÓN EUROPEA	2.240	1.096		1.145	260	22		2.523
TOTAL EXTRANJEROS	2.272	1.127		1.145	286	22		2.580

MELILLA
AFILIACIÓN DE EXTRANJEROS
DISTRIBUCIÓN POR REGÍMENES

Media agosto 2015

REGÍMENES	GENERAL (Total)	General	S.E. Agrario	S.E. Hogar	AUTÓNOMOS	MAR	CARBÓN	TOTAL
DE LA UNIÓN EUROPEA	52	52	0	0	78	0	0	130
DE PAÍSES NO UNIÓN EUROPEA	3.329	1.865	1	1.464	734	3	0	4.066
TOTAL EXTRANJEROS	3.381	1.916	1	1.464	812	3	0	4.196

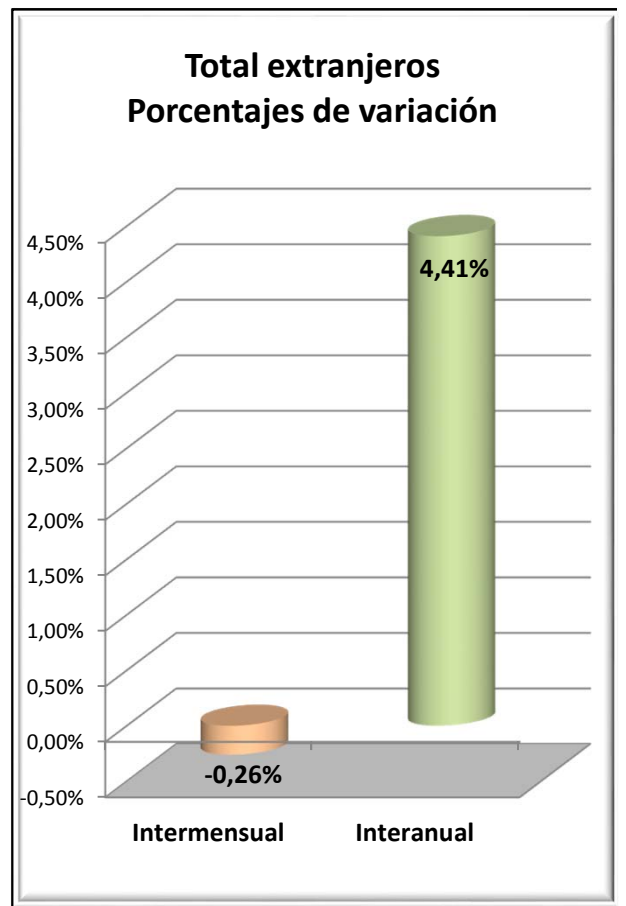
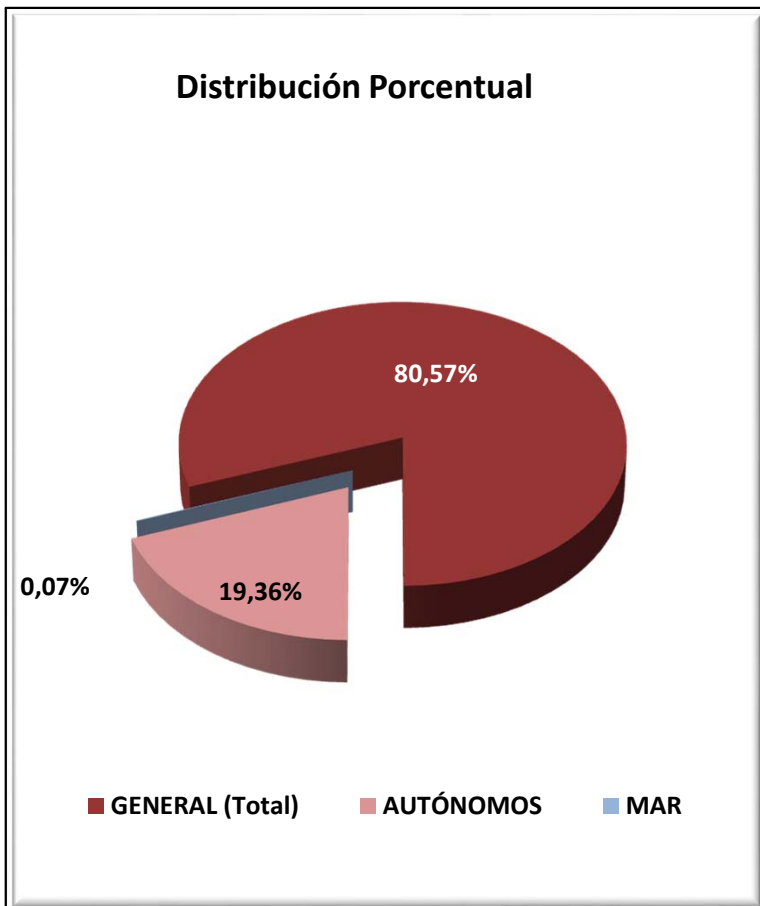

MELILLA
AFILIADOS EXTRANJEROS
DISTRIBUCIÓN POR SECTORES DE ACTIVIDAD

Media agosto 2015

SECTORES	REGIMEN GENERAL				REGIMEN ESP. TRAB. AUTÓNOMOS			
	UNIÓN EUROPEA	NO UNIÓN EUROPEA	TOTAL	% Reg. Gral.	UNIÓN EUROPEA	NO UNIÓN EUROPEA	TOTAL	% Reg. Auton.
Agricultura, Ganadería, Caza, Selvicultura y Pesca	0	0	0	0,00%	0	0	0	0,00%
Industrias Extractivas	0	0	0	0,00%	0	0	0	0,00%
Industria Manufacturera	1	104	105	3,10%	1	13	14	1,73%
Suministro de Energía Eléctrica, Gas, Vapor y Aire Acondicionado	0	0	0	0,00%	0	0	0	0,00%
Suministro de Agua, Actividades de Saneamiento, Gestión de Residuos y Descontaminación	0	9	9	0,27%	0	0	0	0,00%
Construcción	8	345	353	10,44%	5	44	49	5,98%
Comercio; Reparación de Vehículos de Motor y Bicicletas	10	557	567	16,77%	51	548	599	73,67%
Transporte y Almacenamiento	1	26	27	0,78%	0	15	15	1,83%
Hostelería	4	436	440	13,02%	4	52	56	6,92%
Información y Comunicaciones	0	6	6	0,18%	1	6	7	0,86%
Actividades Financieras y de Seguros	0	2	2	0,06%	1	1	2	0,25%
Actividades Inmobiliarias	0	0	0	0,00%	0	1	1	0,12%
Actividades Profesionales Científicas y Técnicas	0	15	15	0,45%	3	9	13	1,55%
Actividades Administrativas y Servicios Auxiliares	3	216	219	6,49%	0	6	6	0,74%
Administración Pública y Defensa; Seguridad Social Obligatoria	2	63	65	1,92%	0	0	0	0,00%
Educación	6	3	9	0,26%	7	3	10	1,23%
Actividades Sanitarias y Servicios Centrales	14	43	57	1,68%	0	8	8	1,04%
Actividades Artísticas, Recreativas y de Entretenimiento	1	11	11	0,34%	0	4	4	0,49%
Otros Servicios	2	29	31	0,92%	5	24	29	3,59%
Actividades de los Hogares como Empleadores de Personal Doméstico y Productores de Bienes y Servicios para uso Propio	0	0	0	0,00%	0	0	0	0,00%
Actividades de Organizaciones y Organismo Extraterritoriales	0	0	0	0,00%	0	0	0	0,00%
S.E. Agrario	0	1	1	0,02%				
S.E. Hogar	0	1.464	1.464	43,30%				
TOTAL	52	3.329	3.381	100,00%	78	734	812	100,00%

MELILLA
AFILIADOS EXTRANJEROS
DISTRIBUCIÓN POR PAÍSES DE PROCEDENCIA

Media agosto 2015

PAISES	TOTAL GENERAL	General	S.E. Agrario	S.E. Hogar	AUTÓNOMOS	MAR	CARBON	TOTAL
UNIÓN EUROPEA								
ALEMANIA	3	3			14			17
AUSTRIA								
BELGICA	2	2			14			16
BULGARIA	1	1						1
CHIPRE								
CROACIA								
DINAMARCA								
ESLOVAQUIA	0	0			1			1
ESLOVENIA								
ESTONIA					1			1
FINLANDIA								
FRANCIA	10	10			15			25
GRECIA								
HUNGRIA	1	1						1
IRLANDA	3	3						3
ITALIA	7	7			4			11
LETONIA								
LITUANIA	2	2			1			3
LUXEMBURGO					0			0
MALTA								
PAISES BAJOS	2	2			21			23
POLONIA	7	7						7
PORTUGAL	1	1			1			2
REINO UNIDO	3	3			5			8
REPUBLICA CHECA								
RUMANIA	9	9			1			10
SUECIA								
TOTAL UNIÓN EUROPEA	52	52			78			130
NO UNIÓN EUROPEA								
MARRUECOS	3.228	1.767	1	1.461	693	3		3.924
CHINA	34	34			16			50
COLOMBIA	6	6						6
NEPAL	4	3		1	1			5
CUBA	4	4			1			5
VENEZUELA	3	3			2			5
CHILE	5	5						5
DOMINICANA (REPUBLICA)	3	3			1			4
ARGENTINA	2	2			2			4
ECUADOR	3	2		1	1			4
RESTO PAISES	37	36		1	17			54
TOTAL NO UE	3.329	1.865	1	1.464	734	3		4.066
TOTAL EXTRANJEROS	3.381	1.916	1	1.464	812	3		4.196